PUBLISHED SIMULTANEOUSLY FROM VIJAYAWADA & HYDERABAD

ఆంధ్రపత్రిక

FOUNDER: DESODDHARAKA K. NAGESWARA RAO.

ANDHRA PATRIKA - Regd. No. H/HD 221 — Licenced to post Without prepayment — హైదరాబాదు — బుధవారం — 19-10-83 — సంపుటం 70 — సంచిక: 195 — పుటలు: 8 — వెల: 50 పైసలు — ★ HYDERABAD EDITION

పాతబస్తీలో కర్ఫ్యూ ఎత్తివేత

(ఆంధ్రపత్రిక విలేకరి)

హైదరాబాదు, అక్టోబర్ 18:

హైదరాబాదు పాతబస్తీలో విధించిన కర్ఫ్యూను సెప్టెంబర్ నుండి పూర్తిగా ఎత్తివేసినట్లు నగర పోలీసు కమిషనర్ శ్రీ కె. విజయ రామారావు మంగళవారం సాయంత్రం పత్రికల వారికి చెప్పారు.

అంతకు నగరాలలో జరిగిన మతకల్లోలాల సందర్భంగా గతనెల 25 వ తేదీన పాతబస్తీలో కర్ఫ్యూ విధించడం జరిగింది. నాలుగైదురోజులు అయ్యాక సడలింపులు కర్ఫ్యూ తొలగించి రాత్రివేళల్లో మినహా కర్ఫ్యూ విధించకుండా ఉండేది.

పాతబస్తీలో ప్రస్తుతం 10 పోలీస్ స్టేషన్ పరిధిలో అమలులో ఉంటున్న పాక్షిక కర్ఫ్యూను ఈరోజు రాత్రి నుండి పూర్తిగా ఎత్తివేస్తున్నట్లు కమిషనరు తెలిపారు.

గతనెల 26 వ తేదీనుండి జంట నగరాలలో మత కలహాలను సందర్భించి ఎటువంటి అశాంతియే సంఘటనలు జరుగకుండా ప్రశాంత పరిస్థితి నెలకొని ఉన్నట్లు ఆయన చెప్పారు.

గౌలిగూడా వద్ద కత్తితో పొడిచి హత్యచేసిన ఏడుగురు వ్యక్తులను పోలీసులు ఒక్క సాయంత్రం అరెస్టు చేశారు. వీరిలో ఒక వ్యక్తికి అక్కడ జరిగిన మరో హత్యతో సంబంధం ఉంది.

ఈ ఏడుగురు వ్యక్తులనుండి మూడు కత్తులతో సహా అయిదు కత్తులు స్వాధీనం చేసుకున్నారు.

ఈ ఏడుగురి అరెస్టుతో మత కలహాలలో కత్తి పోట్లు జరిపి హత్యలు జరిపి, అరెస్టు అయిన నేరస్తుల సంఖ్య 45కు పెరిగింది. వీరిలో చాలామంది జూడీషియల్ రిమాండ్‌లో ఉన్నారు. మరో 45 మంది హత్య కేసులతో సంబంధం గలవారు.

మత కలహాల సందర్భంగా జరిగిన 39 హత్య కేసులలో 28-29 కేసులలో నిందితులకు సంబంధించి పోలీసులు స్పష్టమైన ఆధారాలు సంపాదించారని శ్రీ విజయ రామారావు తెలిపారు.

ఈ హత్య కేసులను పరిశోధించేందుకు ప్రత్యేక విభాగాన్ని ఏర్పాటు చేశామని, వారిలో ఉన్న నేరస్తులను పట్టుకునేందుకు తీవ్రంగా కృషి చేస్తున్నామని ఆయన చెప్పారు.

ఈ సమస్య ఇంతటితో అంతమైందని కాయ భావించడం లేదనీ, పాతబస్తీలో పోలీసుగస్తీ ఇంకా కొనసాగుతుందని అయన చెప్పారు.

అరెస్టు అయిన 45 మంది నగరానికి చెందిన వారేనని కమిషనర్ ఒక విలేకరి ప్రశ్నకు సమాధానమిస్తూ చెప్పారు.

తమిళనాడు విరాళం కోటి

మదరాసు, అక్టోబర్ 18:

ఆంధ్రప్రదేశ్ వరదబాధితుల సహాయార్థం తమిళనాడు ప్రభుత్వం తరపున ముఖ్యమంత్రి శ్రీ ఎం. జి. రామచంద్రన్ కోటిరూపాయలు మంజూరు చేశారు.

శ్రీ రామచంద్రన్‌ను కలిసి చర్చలు జరిపిన అనంతరం ఆంధ్రప్రదేశ్ ముఖ్యమంత్రి శ్రీ ఎన్. టి. రామారావు ఈ సంగతి ప్రకటించారు. ఇక్కడి తెలుగు సినివారి శ్రమ ఏర్పాటు చేసిన ఒక సభలో ఆయన ప్రసంగించారు.

ఆంధ్రప్రదేశ్, ముఖ్యమంత్రి శ్రీ ఎన్. టి. రామారావు మంగళవారం సాయంత్రం తమిళనాడు ముఖ్యమంత్రి శ్రీ ఎం. జి. రామచంద్రన్‌ను ఆయన స్వగృహంలో కలిసి చర్చలు జరిపారు.

వారిద్దరి మధ్య 48 నిమిషాలు ఈ చర్చలు కొనసాగినట్లు శ్రీ రామచంద్రన్ కార్యాలయం తెలియజేసింది. వాటి విషయాలు చర్చించిందీ తెలియరాలేదు.

దేశంలో దౌర్జన్యాలు: ప్రదాని ఆందోళన

న్యూఢిల్లీ, అక్టోబర్ 18:

దేశంలో దౌర్జన్య వాదుల కార్యకలాపాలు ఈ మధ్య పెచ్చుపెరిగి పోవడం పట్ల ప్రధాని శ్రీమతి ఇందిరా గాంధీ ఆందోళన వ్యక్తం చేశారు. ప్రపంచం అంతటా పరిస్థితి ఇలానే వుందన్న విషయం మనకు వొద్దాన్ కాశాలదని అని అన్నారు.

రక్షణమంత్రి శ్రీ ఆర్. వెంకట్రామన్ మాట్లాడుతూ, పాకిస్తాన్ పూర్తిగా అయుధాలు సమకూర్చుకుంటోందని, దీని వల్ల భారత్‌కు సమస్యలు ఉత్పన్నమైనా యని అన్నారు. అదిగాని స్థానించి రక్షణ కోసం పాకిస్తాన్‌కు అమెరికా సహాయం చేస్తున్నట్లు మొదట్లో వర్ణించిన్నారనిఅంటే అయుధాల పోటీ ఎక్కువ కావడం భారత్‌కు సమస్యలను తెచ్చిపెట్టిందనీ, ఇరుగు పొరుగు దేశాలను ప్రేరేపించే యత్నాలు జరుగుతున్నప్పుడు దృష్టి భారత్ అప్రమత్తంగా వుండాలని అమె అన్నారు.

రక్షణమంత్రి శ్రీ ఆర్. వెంకట్రామన్ మాట్లాడుతూ, పాకిస్తాన్ పూర్తగా అయుధాలు సమకూర్చుకుంటోందనీ, దీని వల్ల భారత్‌కు సమస్యలు ఉత్పన్నమైనా యని అన్నారు. అదిగాని స్థానించి రక్షణ కోసం పాకిస్తాన్‌కు అమెరికా సహాయం చేస్తున్నట్లు మొదట్లో వర్ణించిన్నారనిఅంటే ఇప్పుడు హిందూమహాసముద్రంలో వలుకు బడిన యుద్ధనౌకకు తీసుకు రావడానికే ఈ సహాయం అందజేస్తున్నట్లు చెప్పుతున్నారని అయన అన్నారు. అమెరికా సరఫరా చేస్తున్న హార్పూన్ బోయిట్రాలకు, వల్కన్ వలాంట్స్ అయుధాలకు పాకిస్తాన్ ఈ ప్రాంతంలో ఏ దేశానికీ లేవని, ఇవి ప్రధానంగా ఆత్మరక్షణకుగాక, ఇరుగుపొరుగు దాడి చేయడానికే వుపయోగిస్తాయని రక్షణమంత్రి అన్నారు. అమెరికా పాకిస్తాన్ అవసరాలకు మించి అయుధాలు విక్రయిస్తోందనీ, భారత్‌కు అందోళన కలిగిస్తోందనీ అయన అన్నారు.

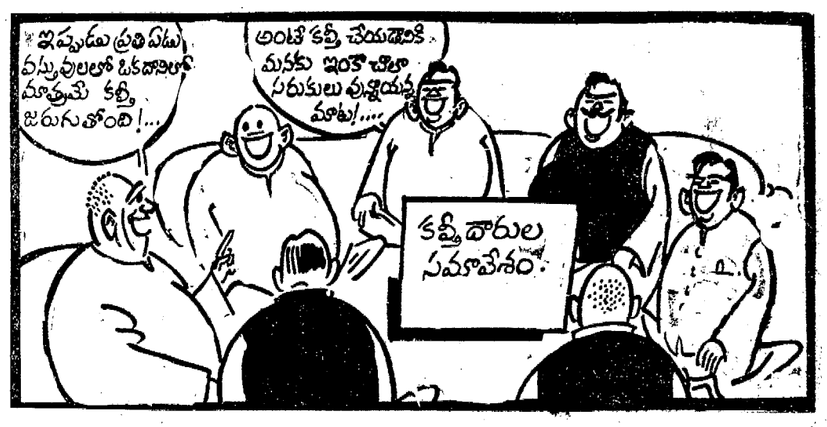

★ పురుషులకు గర్భనిరోధం మాత్రలు

కొపెన్‌హాగన్‌లో వి శాస్త్రజ్ఞులు పురుషులు వాడే నిమిత్తం గర్భనిరోధం మాత్రలు తయారు చేస్తున్నారు. తీవ్రమైన హార్మోనులు కలిపి తయారు చేసిన ఈ మాత్రలు ప్రయోగాలలో ప్రోత్సాహకరమైన ఫలితాలు చూపించాయని తెలుస్తున్నది. ఈ రెండు హార్మోనులు కలిపి నిరోధ్ మాత్రలు తయారు చేయడం యిదే ప్రథమం.

ఈ మాత్ర తీసుకున్న తరువాత అడుగుండి ఎనిమిది వారాలలో పురుషుడు వీర్యం విడుదల చేయడం ప్రారంభిస్తుంది. వీర్యంలో వి జీవకణాల సంఖ్య ఈ మాత్ర వివరీతంగా తగ్గించి వేస్తుందని అందువల్ల అతనికి సంతానం కలిగే అవకాశం దాదాపుగా మృగ్యమై పోతుందని శాస్త్రజ్ఞులు వివరించారు.

సాధారణంగా ఒక మనిషి మిల్లీ మీటరు వీర్యంలో రెండు కోట్లమంది 20 కోట్ల వరకు జీవకణాలు వుంటాయి. మాత్ర తీసుకున్న వ్యక్తి వీర్యంలో ఈ జీవకణాల సంఖ్య 50 లక్షల కన్న తక్కువ స్థాయికి పడిపోతుంది. అందులో అతి కొద్ది శాతం పిల్లలువుంటే అవకాశం రాదాపు మృగ్యమైపోతుంది.

ఈ మాత్రలతో 48 మంది ప్రయోగాలు చేశారు. వీరిలో జీవకణాలు యింతగా తగ్గిపోయిన భార్యలను గర్భవతులను చేయగలిగింది. ఇద్దరు మాత్రమే.

★ ఇరాక్‌లో 520 రాజకీయ ఖైదీల హత్యలు

1978 నుంచి ఇరాక్‌లో 520 మంది రాజకీయ ఖైదీలు జరీయ జడ్జీలు ఎమినెస్టీ యింటర్‌నేషనల్ తనవార్షిక నివేదికలో వెల్లడించింది. వీటికి సాక్ష్యాధారాలు చెప్పవలసిందని ఇరాక్ ప్రభుత్వాన్ని అర్థించింది.

1976 నుంచి విచ్ఛిన్నకరమైన గుర్తై మరణించిన వారు 23 మంది వున్నారని, ఇరాక్ అధికారులు ఈ కేసులను పరిశీలించి, ఆవిధారణ ఫలితాలను వెల్లడించాలని ఈ సంస్థ కోరింది.

1979-82 మధ్యకాలంలో అరెస్టు చేయబడి, జాడ తెలియకుండా పోయిన 174 మంది పేర్లను కూడ ఈ సంస్థ ఇరాక్ ప్రభుత్వానికి సమర్పించింది.

1976-81 మధ్యకాలంలో ఇరాక్‌లో జరిగిన కొన్ని ఘాతాలను కూడ ఈ సంస్థ తన వార్షిక నివేదికలో వివరించింది. రెబెల్ మహమ్మద్ అనే 19 ఏళ్ళ కుర్రవాడి శవం అతని కుటుంబానికి కళ్ళిపోయిన స్థితిలో తిరిగి ఇవ్వబడింది. అదాడి శవంలో కొమ్మిది వేళలు దీనవి ఉన్నాయి. పుడుషాంగం కోసివేయబడింది. ఒక కన్ను పెరికివేయబడింది.

ఇరాక్ కమ్యూనిస్టు పార్టీకి చెందిన హమీద్ అనే వ్యక్తిని ఒక సర్కస్ ఫోన్‌లో ప్రేరేపించి తన తలతో కొట్టి, ఆ తరువాత పిడుగుపాటుకు గురిచేసి చంపారు.

జాన్‌వాన్ అబ్దుల్ జబ్బార్‌ను తల కిందులుగా వేలాడదీసి కొట్టారు. పృష్ఠ భాగంలో తీవ్ర దోషం. తరువాత తరుణార వాగ్దాద్ హాస్పటల్లో చేర్చగా మూత్రపిండ వ్యాధితో మరణించాడు.

ఎమినెస్టీ ఇంటర్ నేషనల్ నివేదికలో పేర్కొనబడిన పంజరాలలో అన్నీ అనుమతిని ఇరాక్ ప్రజలను, విదేశ ప్రభుత్వాన్ని అర్థించేటట్లు చేయడానికి వాస్తవ వాస్తవాలను ఇరాక్ ప్రభుత్వం ప్రకటించింది.

అవసరమైతే చెన్నారెడ్డిపైకూడా క్రమశిక్షణ చర్య

(ఆంధ్రపత్రిక విలేకరి)

హైదరాబాద్, అక్టోబరు 18:

పార్టీ వ్యతిరేక కార్యకలాపాలు జరుపుతున్న వారిని, వారు ఎంతటి వారైనప్పటికి క్రమశిక్షణ చర్యలు గైకొనగలమని ప్రదేశ్ కాంగ్రెస్ (ఐ) అధ్యక్షుడు డాక్టర్ వై. ఎస్. రాజశేఖరరెడ్డి హెచ్చరించారు.

డాక్టర్ రెడ్డి మంగళవారం ఉదయం ఇక్కడ విలేకర్లతో మాట్లాడుతూ, కొందరు సీనియర్ నాయకులు మరి సమావేశాలు జరుపుతూ పార్టీ ప్రయోజనాలకు విన్నంగా వ్యవహరిస్తున్నారని, వారి చర్యలను గమనిస్తున్నామని తెలిపారు.

కాంగ్రెస్(ఐ) పార్టీ వ్యతిరేక కార్యకలాపాలు ఎవరు జరుపుతున్నారని, ఆ కార్యక్రమాలు ఏమిటని విలేకరులు పదేపదే ప్రశ్నించినప్పటికీ, పేరు వెల్లడించడానికి డాక్టర్ రెడ్డి నిరాకరించారు. "ఎవరు పార్టీ వ్యతిరేక కార్యకలాపాలు చేస్తున్నారో మాకు తెలుసు. అవి చేస్తున్న వారికి తెలుసు"నని ఆయన జవాబిచ్చారు.

డాక్టర్ ఎం. చెన్నారెడ్డి గారిని ఉద్దేశించి మీరు ఈ హెచ్చరిక చేస్తున్నారా అని పదేపదే ప్రశ్నించగా, వివరణ అహితవుగాని డాక్టర్ రాజశేఖర రెడ్డి జవాబిచ్చారు. డాక్టర్ చెన్నారెడ్డి పార్టీ వ్యతిరేక కార్యకలాపాలు ఏమి చేశారని ప్రశ్నించగా, ఎంతమాట్ సమస్య విషయంలో ప్రధాన మంత్రి పదేపదే [illegible] వ్యవహరించడమే కాకపోయారని పార్టీ నాయకులలాని విమర్శించడం తగదని డాక్టర్ రాజశేఖరరెడ్డి చెప్పారు.

డాక్టర్ చెన్నారెడ్డి ఎ. ఐ. సి. సి. సభ్యులు కాబట్టి అయనపై ఎలా క్రమశిక్షణ చర్యలు తీసుకోగలరని ప్రశ్నించగా, క్రమశిక్షణాహెచ్చరికతో వ్యవహరిస్తే తర్వాత తీసుకోవలసిందిగా ఏ.ఐ.సి.సి. ఎ. ఐ. సి. సి. కి సిఫార్సు చేయగలదని డాక్టర్ రాజశేఖర్ రెడ్డి జవాబు చెప్పారు.

డాక్టర్ చెన్నారెడ్డి పార్టీ వ్యతిరేక కార్యకలాపాలు జరుపుతున్నట్లు ప్రధాని పార్టీ అధ్యక్షురాలైన శ్రీమతి ఇందిరా గాంధీ మీరు వివరించారా అని ప్రశ్నించగా, అన్నివివరాలు చెప్పామని, అయితే వాటిని వెల్లడించమని డాక్టర్ రాజశేఖర రెడ్డి అన్నారు.

డాక్టర్ చెన్నారెడ్డి పార్టీ వ్యతిరేక కార్యకలాపాలు సాగిస్తే ఎ. ఐ. సి. సి. సమావేశాలకు అయనకు ఎలా ఆహ్వానించారని ప్రశ్నించగా, అది మామూలు ఆహ్వానమని డాక్టర్ రాజశేఖర్ రెడ్డి [illegible] పూర్తిగా ఇంతవరకు ఉపయోగించుకున్నవారు, ఇల్లో వలుకు బడి లేనివారు, ఇప్పుడు పార్టీ కార్యకర్తలలో అలజడి కలిగిస్తున్నారని డాక్టర్ రాజశేఖరరెడ్డి విమర్శించారు. పార్టీ వ్యతిరేక కార్యకలాపాలు సాగిస్తున్నట్లు కొందరిపై తమకు ఫిర్యాదులు అందాయని అయన చెప్పారు.

వ్యక్తుల కంటె పార్టీ శ్రేయస్సు అత్యంత ప్రధానమైనదని పి. సి. సి. అధ్యక్షుడు అన్నారు. పార్టీ కార్యకర్తలంతా బడుగువర్గాలకు శ్రీమతి ఇందిరా గాంధి ప్రతిపాదించిన అభివృద్ధి కార్యక్రమం అమలుకు చిత్తశుద్ధితో కృషి చేయాలని అయన తెల్పారు.

తె. దే. పై విమర్శ

శ్రీ ఎన్. టి. ఆర్. నాయకత్వంలోని తెలుగుదేశం ప్రభుత్వం 10 నెలల

[6 వ పేజీ చూడుడు]

పెద్దపల్లికి సి. పి. ఐ. అభ్యర్థిగా రాజేశ్వరరావు

(ఆంధ్రపత్రిక విలేకరి)

హైదరాబాదు, అక్టోబర్ 18:

కరీంనగర్ జిల్లా పెద్దపల్లి నియోజక వర్గానికి జరిగే ఉప ఎన్నికలో సి. పి. ఐ అభ్యర్థిగా శ్రీ సి. హెచ్ రాజేశ్వరరావు పోటీ చేస్తారు.

కమ్యూనిస్టు పార్టీ రాష్ట్ర కార్యవర్గం ఈ స్థానానికి పోటీ చేసేందుకు శ్రీ రాజేశ్వరరావు పేరును నిర్ణయించింది.

శ్రీ రాజేశ్వరరావు సి. పి. ఐ. రాష్ట్ర సమితి సభ్యులు, గత శాసన సభలో సి. పి. ఐ. పార్టీ నాయకులుగా వ్యవహరించారు.

చెన్నారెడ్డి కొత్తపార్టీ నేడోరేపో ప్రకటన

(ఆంధ్రపత్రిక విలేకరి)

హైదరాబాద్, అక్టోబర్ 18:

డా. మర్రిచెన్నారెడ్డి తమ కొత్త పార్టీ గురించి నేడోరేపో లాంఛనంగా ప్రకటన చేయవచ్చునని తెలుస్తోంది.

రాష్ట్రంలో వివిధ జిల్లాలకు చెందిన తమ మద్దతుదారులతో డా. రెడ్డి మంతనాలు జరుపుతున్నారు. రేపు నల్గొండజిల్లా వారిని కలుసుకోవడంతో ఈ కార్యక్రమం ముగిస్తుంది.

కొత్త పార్టి ప్రతిపాదనకు డా. రెడ్డి మద్దతుదారుల నుంచి పూర్తి ప్రోత్సాహం లభించింది. తిరుజుడా. రెడ్డిని కలుసుకున్న కొందరు డా. రాజశేఖర రెడ్డి అన్నమాటల గురించి ఆగ్రహం వ్యక్తం చేసినట్లు కూడా తెలిసింది.

మాజీ క్రికెట్ టెస్టు ఆటగాడు మంజ్రేకర్ మృతి

మద్రాసు, అక్టోబర్ 18:

భారత మాజీ క్రికెట్ టెస్టు ఆటగాడు శ్రీ విజయ్ మంజ్రేకర్ నేటి ఉదయం ఇక్కడిహోటల్లో గుండెపోటువల్ల మరణించారు. ఆయన వయసు52 సంవత్సరాలు.

అఖిల భారత ప్రభుత్వరంగ క్రీడల అసోసియేషన్ ఇచ్చిన అవార్డును అందుకోవడానికి బొంబాయి నుండి విన్న వచ్చారు. ఈ సదయం 11 గంటలకు అయన బొంబాయి తిరిగి వెళ్ళవలసి ఉంది.

వర్గీయ మంజ్రేకర్ ఎయిర్ ఇండియా వెల్‌ఫేర్ అధికారుగా పనిచేస్తున్నారు.

కలైడోస్కోప్

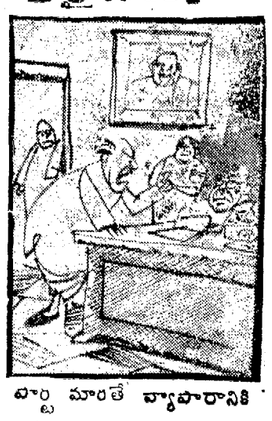

పార్టీ మారితే వ్యాపారానికి అప్పు ఇప్పిస్తామన్నారు - మారాను, తప్పా??

అమృతసర్‌లో మరో దారుణ హత్య

అమృత్‌సర్, అక్టోబరు 18:

నగరంలో వి తెహసీలీ పూరా ప్రాంతంలో రెండు మార్గాన్ని దాటుతున్న ఒక ముదిదాంపతి యజమానిని గుర్తు తెలియని వ్యక్తులు ఇద్దరు మంగళవారం సాయంత్రం కాల్చివేశారు.

వారి కాల్పులు అతని తలకు తగిలి మరణించాడు. అతడు కృష్ణనగర్‌కు చెందిన మొహిందర్ సింగ్ అని గుర్తించారు.

పాత విరోధాలు ఈ హత్యకు కారణమై ఇంత వచ్చునని అనుకుంటున్నారు నేరస్తులు తప్పించుకు పారిపోయారు ఇంకా అరెస్టులేవీ జరగలేదు.

లూధియానాలో బుధవారానికి పరిస్థితి మామూలు దశకు రాగలదను కుంటున్నారు.

గత వారంలో యమునా ప్రాంతంలో రెండు సినిమా హాళ్ళలో కొద్దిసేపటి తేడాతో రెండు బాంబులుపేలి 5 గురు మరణించారు. 30 మంది గాయపడ్డారు. ఆ మరుసటి రోజే స్టేషన్ 5వ పాయింటుకు ఒక గ్రనేడ్ విసరబడింది. ఆ సంఘటనలో 29 మంది గాయపడ్డారు.

బాంబు స్వాధీనం

న్యూఢిల్లీ, అక్టోబర్ 18:

కాశ్మీర్ ఫేస్‌లిఫ్ట్ ఒక సినిమా హాలులో పోలీసులు ఒకబాంబును సుంగళ వారం స్వాధీనం చేసుకున్నారు.

తివోలీ సినిమా హాలులో ఒక సీటు వద్ద మూడు అంగుళాల పొడవు, నాలుగు అంగుళాల వెడల్పుగల కోడిగుడ్డు ఆకారంలోఉన్న ఈ బాంబును వారు కనుగొన్నారు. దానికొక పురికొస తగిలి ఉంది. అది ఒత్తిడి తగిలేలోపే ప్రేలేదాని, దానిని బాంబు అనడంకన్న ఒక పెద్దరుపాకాయ అనడం కాంటుందని పోలీసువర్గాలు. ఒకవేళ ప్రేలినా దాని వల్ల కలిగే నష్టం చాలా స్వల్పమని అదనపు పోలీసు డిప్టీ కమిషనర్ శ్రీ బి. ఎస్. ప్రార్ రాత్రి తెలియ చేశారు.

ఇదివరకటిలాగా ఇది కూడా "జోక్ర్ ఫర్ ఫన్" అనేనని అనుమానిస్తున్నారు. అదు రోజులలో ఇది ఇలాంటి సంఘటనలలో వాడ్గవది.

పాకిస్తాన్ కాల్పులు

శ్రీనగర్, అక్టోబర్ 18

పాకిస్తాన్ సేనలు ఆదివారం రాత్రి భారతీయ భద్రతా దళాలపై కాల్పులు జరిపాయి. జమ్మూ-కాశ్మీర్ పరిధిలో పూంచ్ రంగంలోని బాగిల్దారే ప్రాంతంలో ఈ కాల్పులు అకారణంగా జరిగాయని అధికారిక వర్తమానం తెలిపింది.

ఇప్పటి వరకు మందలంలో పాక్ సైనికులు కందకాలు తవ్వుతుండగా భారత భద్రతా దళాలవారు అభ్యంతరం చెప్పారనిదానితో వారు కాల్పులు ప్రారంభించారని అధికార వర్తమానం తెలియజేసింది.

ఇప్పటి వరకు మందలంలో పాక్ సైనికులు కందకాలు తవ్వుతుండగా భారత భద్రతా దళాలవారు అభ్యంతరం చెప్పారనిదానితో వారు కాల్పులు ప్రారంభించారని అధికార వర్తమానం తెలియజేసింది.

అయితే కాల్పుల్లో ఎవరూ మరణించలేదని ఈ వార్తలో పాకిస్తాన్ సైనికులు కాల్పులు జరపడం ఇది రెండవ సారి అని ఈ వర్తమానంలో తెలియజేసింది.

ఈ ప్రాంతంలో పాకిస్తాన్ సైనిక విభాగాల స్థానాన్ని కొత్త సైనిక దళాలు తీసుకున్నట్లు పేరు తున్నారని, కొత్త దళాలకు అధునిక అయుధాల సమకూడుతున్నాయని కూడా ఈ వర్తమానం ద్వారా తెలిసింది.

ప్రతిపక్షాలను దుయ్యబట్టే తీర్మానం

బొంబాయి, అక్టోబరు 18:

ఎ.ఐ.సి.సి (ఐ) ముందు ఉంచేందుకుగాను కాంగ్రెస్ (ఐ) కార్యవర్గం ప్రతిపక్షాలను తీవ్రంగా విమర్శించే రాజకీయ తీర్మానం ఒకదానిని ఖరారు చేయనున్నది పార్టీ కార్యవర్గం బుధవారం ఇక్కడి సమావేశం అయింది.

కేంద్రంలో కాంగ్రెస్ (ఐ) ప్రభుత్వాన్ని అస్థిరతకు గురిచేసేందుకు ప్రతిపక్షాలు లిమలో తాము చేతులు కలిపి పని చేస్తున్నాయని ఈ తీర్మానం మూసాయిదాలో పేర్కొనబడింది. అంతే జాతీయ ప్రజాస్వామ్య సంఘటన (ఎన్. డి. ఏ.), యునైటెడ్ ప్రంట్‌లను డ్రస్టీకా ఉంచుకునే ఈ విమర్శ చేయబడిందని చెప్పవచ్చు.

కేంద్రంలోను, రాష్ట్రంలోనూ జనతా పార్టీ ప్రభుత్వాలు ఎంత దయనీయంగా వ్యవహరించాయి అని ఎంతగా ఊసు లాడుతూ ఉన్నదీ గుర్తు చేసింది. విన్న ఆదర్శాలుగా ప్రతిపక్షాలు ఎప్పటికైనా మన్నికగా ప్రభుత్వాన్ని ఏర్పాటు చేయగలవా అన్న సందేహాన్ని లేవనెత్తింది.

ఈ పెడగురు వ్యక్తులనుండి మూడు కత్తులతో సహా అయిదు కత్తులు స్వాధీనం చేసుకున్నారు.

ఈ ఏడుగురి అరెస్టుతో మత కలహాలలో కత్తి పోట్లు జరిపి హత్యలు జరిపి, అరెస్టు అయిన నేరస్తుల సంఖ్య 45కు పెరిగింది. వీరిలో చాలామంది జూడీషియల్ రిమాండ్‌లో ఉన్నారు. మరో 45 మంది హత్య కేసులతో సంబంధం గలవారు.

మత కలహాల సందర్భంగా జరిగిన 39 హత్య కేసులలో 28-29 కేసులలో నిందితులకు సంబంధించి పోలీసులు స్పష్టమైన ఆధారాలు సంపాదించారని శ్రీ విజయ రామారావు తెలిపారు.

ఈ హత్య కేసులను పరిశోధించేందుకు ప్రత్యేక విభాగాన్ని ఏర్పాటు చేశామని, వారిలో ఉన్న నేరస్తులను పట్టుకునేందుకు తీవ్రంగా కృషి చేస్తున్నామని ఆయన చెప్పారు.

ఈ సమస్య ఇంతటితో అంతమైందని కాయ భావించడం లేదనీ, పాతబస్తీలో పోలీసుగస్తీ ఇంకా కొనసాగుతుందని అయన చెప్పారు.

అరెస్టు అయిన 45 మంది నగరానికి చెందిన వారేనని కమిషనర్ ఒక విలేకరి ప్రశ్నకు సమాధానమిస్తూ చెప్పారు.

తెలుగుదేశంతో మంచ్ తెగతెంపులు

హైదరాబాదు, అక్టోబర్ 18:

ఇటీవల వరదల వలన కలిగి కష్ట నష్టాలను తొలగించి బాధితులకు సహాయపడడంలో తెలంగాణా వల్ల ప్రభుత్వం పనితీరుపై ప్రేమ చూపిస్తోందని రాష్ట్రీయ సంయుక్తవిదార్ మంచ్ ఆంధ్రప్రదేశ్ శాఖ అధ్యక్షులు శ్రీ రాజారెడ్డి, ప్రధాన కార్యదర్శి శ్రీ రవీంద్ర ముదిరాజ్, శాసన పక్షనాయకులు శ్రీ మృత్యుంజయం, శ్రీ సంజీవరావు, శ్రీ గంగయ్య, నగరశాఖ కన్వీనరు శ్రీ హరిబాబు ఒక ప్రకటనలో అరోపించారు.

"సంజయ్‌మంచ్ రాష్ట్రశాఖ ఇక్కడ జరిగిన అత్యవసర సమావేశంలో రాజకీయ పరిస్థితిని సమీక్షించింది. తమ అందోళన వ్యక్తం చేసింది. ప్రభుత్వానికి శాసన సభలోను, స్థానిక సంస్థలు జిల్లా పరిషత్‌లలోను, మున్సిపాలిటీలు ఎన్నికలలోను మద్దతును ఉపసంహరించాలని నిశ్చయించింది. ఇకనుంచి ప్రజాసమస్యల విషయంలో స్వతంత్రంగానే వ్యవహరిస్తుంది" అని వారు తమ ప్రకటనలో పేర్కొన్నారు. ఇంకా ఇలా తెలిపారు.

"గత ఎన్నికలలో సంజయ్ మంచ్ పరస్పర సహకారం హామీపై తెలుగుదేశంతో పొత్తు కలుపుకున్నది. మాకు కొన్ని స్థానాలు లభించాయి. శ్రీమతి మేనకాగాంధి 60 కిమోజక వర్గాలలో తెలుగుదేశం అభ్యర్థుల విజయానికై ప్రచారం చేశారు.

"గత వది మాసాలలో పరిపాలన తీరు చూశాం. తెలుగుదేశం కూడా అవి నీతికి గురయింది. ప్రజల ఓట్లుకుకూడా హద్దు పుద్దు లేకుండా పోయింది. ఎన్. టి. ఆర్. ఇందుప్రీతి, పక్షపాతం చూపిస్తున్నారన్న ఆరోపణలు చేయబడుతున్నాయి. ఆయన వెనుకటి ఇం. కాం. ముఖ్యమంత్రులపరే ప్రవర్తించరని అనిపించడం జరిగింది. బహిరంగసభలు, లోగా లకు తాను దూరమయానని ఆయన శ్రీమతి గాంధికి స్పష్టం చేస్తూ వచ్చారు. కాని తన బంధువులు, అల్లుళ్ళు, ప్రయోజనాల పరిరక్షణకు కృషి చేస్తున్నారు. ఆయనకున్నూడియోవున్నది పెద్దఅల్లుడుతరచు ప్రభుత్వ వ్యవహారాలలో కల్పించుకుంటున్నాడు. ఒక అల్లుడిని తెలుగు యువతకు అధ్యక్షునిగా చేశారు. ఆయనకు ఉప ఎన్నికలలో పార్టీ టికెట్ ఇచ్చారు. ఎన్. టి. ఆర్. సహకారులు, కుటుంబ సభ్యులు అధికారం చెలాయిస్తున్నారు. ఆవినితిని పెంపొందిస్తున్నారు. ఇందిరా గాంధి ఒక్క రాజీవ్‌నే పైకి ఎదగాలని తంటాలు పడుతున్నారు. కాని ఎన్. టి. ఆర్. తన వారు బాగుపడుతుంటే పైకి రావాలని చూస్తున్నారు.

"సుమారు 30వేలమంది ప్రభుత్వ సిబ్బంది 55ఏండ్ల వయసులో పదవీవిరమణ చేయవలసి వచ్చింది. అయినా ఒక్కఖాళీకూడా భర్తీచేయలేదు. చేనేత పారిశ్రామికులు, గీతకార్మికులు ఇతర వర్గాలకు గురవుతున్నారు. దు. 2 తనకలిక్యూలు కూడా సరిగా అమలుకావడంలేదు.

"వెనుకబడిన వర్గాలవారిపట్ల సరిగా ఆదరణ చూపడంలేదు. పైగా అదిలాబాదు, మహబూబ్‌నగర్ జిల్లాలు, తెలుగుదేశం కూడా అవి నీతికి గురయింది. జిల్లా పరిషత్‌లలో అధ్యక్షులు దిగిపోయి తరువాత వారే అయిపోయి వారిని ఎన్. టి. ఆర్. ఇందుప్రీతి, పక్షపాతం చూపిస్తున్నారన్న ఆరోపణలు చేయబడుతున్నాయి. ఆయన వెనుకటి ఇం. కాం. ముఖ్యమంత్రులపరే ప్రవర్తించరని అనిపించడం జరిగింది బహిరంగసభలు, లోగాలకు తాను దూరమయానని ఆయన శ్రీమతి గాంధికి స్పష్టం చేస్తూ వచ్చారు. కాని తన బంధువులు, అల్లుళ్ళు, ప్రయోజనాల పరిరక్షణకు కృషి చేస్తున్నారు. ఆయనకున్నూడియోవున్నది పెద్దఅల్లుడుతరచు ప్రభుత్వ వ్యవహారాలలో కల్పించుకుంటున్నాడు. ఒక అల్లుడిని తెలుగు యువతకు అధ్యక్షునిగా చేశారు. ఆయనకు ఉప ఎన్నికలలో పార్టీ టికెట్ ఇచ్చారు. ఎన్. టి. ఆర్. సహకారులు, కుటుంబ సభ్యులు అధికారం చెలాయిస్తున్నారు. ఆవినితిని పెంపొందిస్తున్నారు. ఇందిరా గాంధి ఒక్క రాజీవ్‌నే పైకి ఎదగాలని తంటాలు పడుతున్నారు. కాని ఎన్. టి. ఆర్. తన వారు బాగుపడుతుంటే పైకి రావాలని చూస్తున్నారు.

"సుమారు 30వేలమంది ప్రభుత్వ సిబ్బంది 55ఏండ్ల వయసులో హఠాత్తుగా విరమణ చేయవలసి వచ్చింది. అయినా ఒక్కఖాళీకూడా భర్తీచేయలేదు. చేనేత పారిశ్రామికులు, గీతకార్మికులు ఇతర వర్గాలకు గురవుతున్నారు. దు. 2 తనకలిక్యూలు కూడా సరిగా అమలుకావడంలేదు.

"వెనుకబడిన వర్గాలవారిపట్ల సరిగా ఆదరణ చూపడంలేదు. పైగా అదిలాబాదు, మహబూబ్‌నగర్ జిల్లా పరిషత్‌లలో అధ్యక్షులు తమ కాంగ్రెస్ పార్టీ కార్యకర్తలే అయిపోయి వారిని ఎన్. టి. ఆర్. ఇందుప్రీతి, పక్షపాతం చూపిస్తున్నారన్న ఆరోపణలు చేయబడుతున్నాయి. ఆయన వెనుకటి ఇం. కాం. ముఖ్యమంత్రులపరే ప్రవర్తించరని అనిపించడం జరిగింది బహిరంగసభలు, లోగాలకు తాను దూరమయానని ఆయన శ్రీమతి గాంధికి స్పష్టం చేస్తూ వచ్చారు. కాని తన బంధువులు, అల్లుళ్ళు, ప్రయోజనాల పరిరక్షణకు కృషి చేస్తున్నారు. ఆయనకున్నూడియోవున్నది పెద్దఅల్లుడుతరచు ప్రభుత్వ వ్యవహారాలలో కల్పించుకుంటున్నాడు. ఒక అల్లుడిని తెలుగు యువతకు అధ్యక్షునిగా చేశారు. ఆయనకు ఉప ఎన్నికలలో పార్టీ టికెట్ ఇచ్చారు. ఎన్. టి. ఆర్. సహకారులు, కుటుంబ సభ్యులు అధికారం చెలాయిస్తున్నారు. ఆవినితిని పెంపొందిస్తున్నారు. ఇందిరా గాంధి ఒక్క రాజీవ్‌నే పైకి ఎదగాలని తంటాలు పడుతున్నారు. కాని ఎన్. టి. ఆ

సికింద్రాబాదు జైన్‌దేవాలయం: ముఖ్యమంత్రి సందర్శన

సికింద్రాబాద్, అక్టోబర్ 18:

సికింద్రాబాద్ మహాత్మాగాంధీ రోడ్‌పై ఉన్న 17వ తీర్థంకరుడు కుంథునాథ్ జైన్‌దేవాలయాన్ని ముఖ్యమంత్రి శ్రీ ఎన్. టి. రామారావు ఈ నెల 13వతేదీ తెల్లవారు జామున ప్రతిష్ఠ ముహూర్తంలో దర్శించారు. ఈ దేవాలయం మహామహత్తరమైనది. ఈ నెల 8న అంగ్ మహోత్సవంతో మూలవిరాట్‌నుండి అమృతం కురిసినట్లు, వెలాది ప్రజలు తిలకించినట్లు ఇక్కడి వారు చెప్పుకుంటున్నారు.

ముఖ్యమంత్రి తీర్థంకరుని పుష్పమాల సమర్పించారు. "పార్శ్వనాథ-పద్మావతి మహావిధాన్" పూజలో పాల్గొన్నారు. శ్రీ విక్రమసూరి వ్యవహరించారు. శ్రీ శిష్యులు శ్రీ తపదర్శనులు పూజను నిర్వహించారు. సికింద్రాబాద్ గుజరాతీ శ్వేతాంబర జైన్ మూర్తి పూజకి సమితి, జైన్ సంఘం అధ్యక్షులు శ్రీ రాజేంద్ర దోశీ ముఖ్యమంత్రిని పుష్పమాలాంకృతులు చేశారు.

దయ, కరుణ, అహింసాపూర్వకమైన జైనమతాన్ని ఆయన కొనియాడారు. రాష్ట్రాభివృద్ధి ప్రసాదించాలని కోరారు.

టివీలో ఈరోజు

సాయంకాలం 7 కి మూగప్రేక్షకులం అన్వేషణ, కిరణ్‌గీతాలు. వరుణదేవుడు, కాకిపాము పిల్లల కార్యక్రమము రాజు-ఎలిక, పోలీస్ కంప్యూటర్, హిందీవార్తలు లూసీషో, ఉన్నిఇట్టలు. ఇంగ్లీషువార్తలు.

గోబీ ఎడారిలో అపారంగా బంగారం, అపూర్వ లోహ నిల్వలు

ఉలాన్‌బాటార్ అక్టోబర్ 18:

దక్షిణ గోబీ ఎడారిలో బంగారం, అపూర్వ లోహసంపద నిల్వలు అపారంగా ఉన్నట్లు కనుగొన్నారు. అంతర్జాతీయ బొగ్గు పరిశ్రమందం ఈ నిల్వలు కనుగొన్నది.

పరస్పర ఆర్థిక సహకార దేశాల సంఘానికి చెందిన ఈ బృందంలో బల్గేరియా, హంగరీ, తూర్పు జర్మనీ, మంగోలియా, పోలండ్, రష్యా, చెకోస్లావేకియా, క్యూబాల బొగ్గు శాస్త్రవేత్తలు ఉన్నారు. అక్కడ బంగారంతో పాటు, మాలిబ్డినం, పొలిసిటాక్ ఖనిజాలు పుష్కలంగా దొరుకుతాయని పేర్కొన్నారు. ఈ ఎడారిలో మరికొన్ని ప్రాంతాలలో ఈ నిల్వలపై సర్వే జరుగుతోంది.

డివిజనల్ ఫారెస్టు ఆఫీసర్ కార్యాలయము,

ప్లయింగ్ స్క్వాడ్ (ఆర్. ఎస్. డివిజన్) కడప.

బహిరంగ ప్రకటన

ఆర్.సి. నెం. ఎఫ్ 39/82—83 FSP TPT తేది. 5—10—83

నోటీసు

626 కేజీల బరువు గల్గిన 19 విగ్రహ చందనం దూలాలను అక్రమంగా, ఏ విధమైన ప్రభుత్వ అంగీకార ముద్ర లేకుండా రవాణా చేయుటలో MDO 4471 నెంబరు గల వాహనం ఉపయోగించబడినది. ఇది ఆటవీ నేరం క్రిందకు వస్తుంది. ఈ వాహనం ది. 30—11—82 నాడు చిత్తూరు-కడప రోడ్‌పై దోమల చెరువు వద్దనంతో చిత్తూరు తూర్పు డివిజన్ వారి చిత్తూరు-తూర్పు రేంజి యొక్క 19/2 కి. మీ. రాయివద్ద పారెస్టు రేంజి ఆఫీసర్, ప్లయింగ్ స్క్వాడ్ పార్టి తిరుపతి (శ్రీ డి. శ్రీ రాములు) స్వాధీనం చేసుకొబడింది. ఈ కేసులో ఇద్దరు వ్యక్తులను అరెస్టు చేయడం జరిగింది.

(1) శ్రీ విలుమల్లై కన్నన్ S/o పి. మల్లై, నివాసం: కాంచీపురం
(2) శ్రీ రామచంద్రన్ నారి S/o రామచంద్రన్ నివాసం: కాంచీపురం
(3) పి. బాలు, కారు యజమాని నివాసం: తిరుకోయిల్లూరులకు సంబంధించి నోటీసు జారీ చేయబడినాయి. కాని ఇవి "Not at Head quarters" మరియు "No Such Addresses" అను తెలువబడుతూ వారికి చేరకనే వాపసు వెళ్ళు దినవి. కనుక ఈ పత్రిక ప్రకటన ఇవ్వబడింది. శ్రీ పి. బాలు, MDO 4471 కారు యజమాని, నివాసం: తిరుకోయిలూరు దక్షిణ ఆర్కాట్‌లో జిల్లా వారు మరియు ఇందుకు సంబంధించిన వారు ఆటవీ నేరంలో పాటు పదరు వాహనాన్ని చట్టప్రకారం ప్రభుత్వ వరము నిందుకు చేయరాదో కారణాలు చూపవలసిందిగా ఇందుమూలంగా కోరబడుచున్నారు.

వార్తాపత్రికలలో ఈ నోటీసు ప్రచురణ తేది లగాయతు 15 రోజుల లోగా గాని లేదా పోస్టు ద్వారా ఈ నోటీసు చేరిన తేది నుండి 15 రోజుల లోగా ఏది ముందైతే ఆ మేరకు వీరు విజ్ఞప్తులు సంపర్కావచ్చును. ఈ గడువులోగా ఏ విధమైన విజ్ఞప్తులు రాని పక్షంలో ఆ పేదవ లభిన ఉత్పత్తి అధికారియ తమైన అధికారిచే జారీచేయబడును.

[సం]
అధికారయుతమైన అధికారి
డివిజనల్ ఫారెస్టు ఆఫీసర్
ప్లయింగ్ స్క్వాడ్ (ఆర్.ఎస్.డివిజన్)
కడప.

స్థలం: కడప.
తేది: 5—10—83

DIPR No. 1821/Ad/C2/83

ఆంధ్రప్రదేశ్ ప్రభుత్వము

డైరెక్టర్ ఆఫ్ ఆర్కియాలజీ & మ్యూజియమ్స్, ఏ. పి.

గన్‌ఫౌండ్రీ, హైదరాబాద్-500001

పార్ట్‌టైమ్ రీసర్చ్ ఫెలోషిప్స్

1) ఈ క్రింది నిబంధనలకు లోబడి నెలకు రు. 200 లు నిలువగల మూడు పార్ట్‌టైమ్ రీసర్చ్ ఫెలోషిప్‌లకై పరిశోధన అర్హతలు గల అభ్యర్థుల నుండి దరఖాస్తులు కోరబడుచున్నవి. దరఖాస్తు ఫారములను లేదా క్రింది పంక్తికం దారుని కార్యాలయం నుండి ఏ వివరోజునైనా స్వయంగా కాని, లేదా పోస్టుద్వారా గాని పొందవచ్చును.

1) దినికి విన్నైన గుర్తించబడిన యూనివర్శిటీలో పి.హెచ్.డి పట్టు రిసర్చ్ చేస్తున్న వారందరు దరఖాస్తు చేయవచ్చును.

2) అభ్యర్థులు ఒక యూనివర్శిటీలో రిసర్చ్ కోసం తమ పేరును నమోదు చేయించుకొన్నట్లుగా డిపార్టుమెంటునే గాని, లేదా గైడునే గాని జారీచేయబడిన రిజిస్ట్రేషన్ సర్టిఫికేటు దాఖలు చేయవలెను.

3) వయో పరిమితి నిర్ణయించబడలేదు.

4) రెండేండ్ల నిర్ణీతకాలం వరకు (24 నెలలు) మాత్రమే లూనా ఫెలోషిప్స్ యివ్వబడును.

5) ఆర్కియాలజీ మరియు మ్యూజియమ్స్ డిపార్టుమెంటునందు లభించగల మెటీరియల్ మీద ఆధారంగానే పంపికైన అభ్యర్థులు థీసిస్ పుండవలెను.

6) పంపికైన అభ్యర్థులు తమ థీసిస్‌ను తెలుగులోగాని లేదా ఇంగ్లీషులో గాని వ్రాయవచ్చును. దీనిని యూనివర్శిటీ వారిచే కేటాయించబడిన సమయంలో సమిత్తం లేకుండా ఫెలోషిప్స్ మంజూరైన తేదీ నుండి మూడు సంవత్సరాలలో దాఖలు చేయవలెను. థీసిస్ కాపీ ఒకటి లూనా కార్యాలయం రికార్డుకోసం దాఖలు చేయవలెను. లేని పక్షంలో అభ్యర్థి పూర్తి సొమ్మును వడ్డీతో సహా చెల్లించవలసి వుండును. పంపికైన తర్వాత అభ్యర్థి పనిని చేపట్టుటకు ముందు రెండు పూచీకత్తులతోపాటు రు. 5 విలువగల స్టాంప్స్ పేపర్ మీద ఇండిమినిటీ బాండ్ దాఖలు చేయవలెను.

దరఖాస్తు ఫారములను డైరెక్టర్ ఆఫ్ ఆర్కియాలజీ & మ్యూజియం వారి కార్యాలయం ఏ.పి. గన్‌ఫౌండ్రి, హైదరాబాద్—500001 వారికి 11—11—83 నాటికి లేదా అంతకు ముందుగా చేరవలెను. అభ్యర్థులు తమ స్వంత ఖర్చుల మీద హైదరాబాద్ వద్ద సెలక్షన్ కమిటి సమక్షంలో ఇంటర్వ్యూనకు హాజరు కావలెను. ప్రయాణ భత్యం లేదా డి.ఏలు చెల్లించబడవు.

[సం] డా॥ వి. వి. కృష్ణశాస్త్రి,
డైరెక్టర్.

DIPR No. 1822/Ad.I/C2/83

గ్రామ పంచాయతి మందమర్రి

సవరణ నోటీసు

ఆర్.సి నం. 33/23
తేది. 13-10-83

ఇందుమూలముగా, పనుల కాంట్రాక్టర్లకు తెలియజేయునదేమనగా ఈ కార్యాలయము టెండరు నోటీసు నెం. 33/83 తేది 7-10-83 దానిలో టెండర్లు స్వీకరించుటకుగాను కోరినైనది.

కాని అట్టి దానిలో (1) శార్లపూర్ లని ప్రతిక కాటకాల భవన నిర్మాణ పనుకు టెండర్లు కేవలము షెడ్యూల్డ్ కాస్ట్ వారికి రిజర్వు చేయబడినది. కావున గమనించగలరు.

కార్యనిర్వహణాధికారి

వ్యవసాయ మార్కెటు కమిటి కార్యాలయం, వికారాబాదు-501101.

టెండరు నోటీసు

నెం. టెండర్స్ 1/83—84
తేది. 10-10-83

1983-84 సం.లో కావలసిన స్టేషనరీ మరియు యితర ఆఫీసు పర్చిచరు సరఫరా చేయుటకు ది. 5-11-83 సాయంత్రము 3.00 గం.లకు గాని అంతకు ముందుగా నీ ఈ క్రింది సంతకపు దారునకు చేరునట్లుగా సీలువేసిన టెండర్లు కోరబడుచున్నవి.

ది. 31.10.83 నుండి 3.11.83 వరకు టెండరు షెడ్యూళ్ళు ఒక్కొక్కటి రూ. 5-00 లకు అమ్మబడును.

ప్రతి టెండరుదారు రూ. 100 లు దరఖాస్తు సొమ్ముగా చెల్లించవలయును.

సర్వీస్ ఇన్‌చార్జి
మార్కెట్ కమిటి, వికారాబాదు.

భారత తంతి తపాల శాఖ

కోరాస్ సిమెంట్ ఫ్యాక్టరీ, (ఆంధ్రప్రదేశ్) నుండి పి అండ్ టి సివిల్ స్టోర్, భోపాల్ వద్దకు సిమెంటును రవాణా చేయు పనికి అనుమతించబడిన మరియు అర్హులైన కాంట్రాక్టర్ల నుండి సీలువేసిన కవర్లలో అయిటం రేటు టెండర్లు ఎగ్జిక్యూటివ్ ఇంజనీరు, పి అండ్ టి, సివిల్ డివిజన్, 3 వ అంతస్తు, జి.టి.బి. కాంప్లెక్స్ న్యూమార్కెట్, టి. టి. నగర్, భోపాల్ ఎం.పి) వారిచే 31—10—83 నాడు మ. 3 గం.ల వరకు అందుకోబడి, అదే రోజున మ. 3-30 గం.లకు తెరువబడును. అంచనా ఖరీదు రు. 99,938 దరఖాస్తు సొమ్ము రు. 2498. కాల పరిమితి 15 రోజులు సీలువేసిన మరియు టెండరు ఫారములను రు.20 (తిరిగి యివ్వబడదు) చెల్లించి 29—10—83 నాటి వరకు అన్ని పని రోజులలో సా. 4 గం.లకు ముందుగా లూనా కార్యాలయం నుండి పొందవచ్చును.

davp 710(743)83

జియోలాజికల్ సర్వే ఆఫ్ ఇండియా హైదరాబాద్

ఈ క్రింది నాటిని పని చేయుటకు డిప్యూటీ డైరెక్టర్ జనరల్, జియాలజికల్ సర్వే ఆఫ్ ఇండియా, సదరన్ రీజియన్, 6-1-12, కిడికీ హౌస్, హైదరాబాదు-500004 చే సీలువేసిన టెండర్లు 25-11-83 నాడు కోరబడుచున్నవి. (1) లైట్ ఎయిట్ వ్యాన్ సీలింగ్ వర్టికల్ ఎయిర్‌కూల్డ్ డీజిల్ ఇంజన్ 10 నుండి 12 HP at 1500/1800 RPW—4 నెంబర్లు (2) సింగిల్ స్టేజ్ సెంట్రిఫ్యూగల్ పంప్. ఇది లగిన ఎయిర్ కూల్డ్ డీజిల్ ఇంజన్‌తో కలపబడి వుండి తేలికపాటి బేస్‌పై బిగించబడి వుండాలి. పంప్ రేటింగ్ 100 ft హెడ్ డిస్చార్జ్‌తో సకనకు 10/12 hrs వుండాలి-5 నెంబర్లు. అంచనా విలువ (1) వ అటముకు మరియు (2) వ అటముకు ఒక్కొక్కదానికి రూ 75.000 పరతులు మరియు టెండరు ఫారములకు గాను రూ 10 (తిరిగివ్వబడదు) చెల్లించి అడ్మినిస్ట్రేటివ్ ఆఫీసర్ (క్యాస్) జియోలాజికల్ సర్వే ఆఫ్ ఇండియా, సదరన్ రీజియన్, 5-5-449 వనారంజన్ బిల్డింగ్, ముకరంజాహిల్స్, హైదరాబాదు—500001 నుండి ది. 19—10—83 నుండి 7—11—83 వరకు పొందవచ్చును. ఇతర వివరాలకు 19—10—83 వ తేదీ గల ఇండియన్ ట్రేడ్ జర్నల్ చూడండి.

davp 606 (116)83.

ఆంధ్రప్రదేశ్ ప్రభుత్వము

నీటిపారుదల శాఖ

ఎగ్జిక్యూటివ్ ఇంజినీరు, ఐ. డి. వారి కార్యాలయము, ఐ. బి. డివిజన్, ఖమ్మం

ఐ. బి. డివిజన్, ఖమ్మం వారి జూరిస్ డిక్షన్‌లో ఉన్న నిరుపయోగమైన యంత్రములు అమ్మకము కొరకు సీల్డ్ టెండర్లను ఎగ్జిక్యూటివ్ ఇంజినీర్, ఐ.డి., ఐ.బి. డివిజన్, ఖమ్మం వారిచే తేది 26.11.83 వరకు స్వీకరించి, అదేరోజు సా. 4.30 గంటలకు తెరువబడును.

టెండరు షెడ్యూలు మరియు వేలము యొక్క లుజుల వివరములను తేది 26—10—1983 నుండి ఆఫీసు పని వేళలలో టెండరు షెడ్యూలు ఖరీదును ఈ కార్యాలయములో చెల్లించి పొందవచ్చును. టెండరు డాక్యుమెంట్లు, ఖరీదుకు 8 ఎ కాలములో సూచించిన విధంగా ఎగ్జిక్యూటివ్ ఇంజినీర్, ఐ. డి., ఐ.బి. డివిజన్, ఖమ్మం వారి పేర్న స్టేట్ బ్యాంకు ఆఫ్ హైదరాబాద్, ఖమ్మం, బ్రాంచిపై గల డిమాండ్ డ్రాఫ్టులను అంగీకరించెదరు.

టెండరు షెడ్యూళ్ళు ఖరీదు తిరిగియివ్వబడదు.

వాషిరి మరియు వాటి వివరములు ఈ దిగువ తెలుపబడినవి.

వ. నెం.	వస్తువు పేరు	స్థలము	ధరావతు సొమ్ము 2½%	టెండరు సొమ్ము చెల్లించిన తరువాత వాషిరి తీసుకెళ్ళవలసిన గడువు	దరఖాస్తులు స్వీకరించు తేది	షెడ్యూల్సు సరఫరా చేయుతేది	టెండరు షెడ్యూలు ఖరీదు డి. డి. ద్వారా
1	2	3	4	5	6	7	8
	ఎగ్జిక్యూటివ్ ఇంజనీరువారి ఆధీనములోఉన్న:						రూ. పై.
1.	వాటర్‌పంపు కిర్లోస్కర్ 12/6211058	ఎల్. ఎస్.పి., ఐ.బి.సబ్‌డివిజన్, నత్తుపల్లి	41	అమ్మకపు ప్రకటన స్వీకరించిన తర్వాత 30 రోజులు.	24.10.83	26.10.83	15—75
2.	—డిటో— W5/17/62050024	కొత్తగూడెం ఐ.బి.సబ్‌డివిజన్, కొత్తగూడెం.	41	—డిటో—	—డిటో—	—డిటో—	—డిటో—
3.	కృష్ణ పంప్ సెట్ నెం. 756 w5/0756	ఖమ్మం, ఐ. బి. సబ్ డివిజన్ ఖమ్మం	16	డిటో	—డిటో—	—డిటో—	—డిటో—
4.	కృష్ణ పంప్ సెట్ నెం.652 w5/0652	—డిటో—	16	—డిటో—	—డిటో—	—డిటో—	—డిటో—
5.	—డిటో— నెం. 536 w5/0536	—డిటో—	16	—డిటో—	—డిటో—	—డిటో—	—డిటో—
6.	—డిటో— నెం. 1820 w5/1820	—డిటో—	16	—డిటో—	—డిటో—	—డిటో—	—డిటో—
7.	—డిటో— నెం. 1956 w5/1956	—డిటో—	16	—డిటో—	—డిటో—	—డిటో—	—డిటో—
8.	—డిటో— నెం. 1794 w5/1794	—డిటో—	16	—డిటో—	—డిటో—	—డిటో—	—డిటో—
9.	యూనివర్సల్ స్క్రైబేటర్ 1923	—డిటో—	10	—డిటో—	—డిటో—	—డిటో—	—డిటో—
10.	—డిటో— 1917	—డిటో—	10	—డిటో—	—డిటో—	—డిటో—	—డిటో—
	సూపరింటెండింగ్ ఇంజనీరు వారి ఆధీనములో వున్న:						
	వాహనములు :						
1.	లారీ ఎ.పి.కె.యు. 146	ఐ. బి. సబ్ డివిజన్, ఖమ్మం	316	—డిటో—	—డిటో—	—డిటో—	82—50
2.	డిటో ఎ.పి.హెచ్.938	—డిటో—	438	—డిటో—	—డిటో—	—డిటో—	—డిటో—
3.	డిటో ఎ.పి.ఇ. 944	—డిటో—	316	—డిటో—	—డిటో—	—డిటో—	—డిటో—
4.	డిటో ఎ.పి.ఇ. 1235	—డిటో—	438	—డిటో—	—డిటో—	—డిటో—	—డిటో—
5.	డిటో ఎ.పి.ఇ. 1241	—డిటో—	316	—డిటో—	—డిటో—	—డిటో—	—డిటో—
6.	టిప్పర్ ఎ.పి.టి 6027	—డిటో—	329	—డిటో—	—డిటో—	—డిటో—	—డిటో—
7.	డిటో ఎ.పి.టి. 6136	—డిటో—	329	—డిటో—	—డిటో—	—డిటో—	—డిటో—
8	డిటో ఎ.పి.ఆర్. 826	—డిటో—	329	—డిటో—	—డిటో—	—డిటో—	—డిటో—
9.	డిటో ఎ.పి.టి. 6134	—డిటో—	329	—డిటో—	—డిటో—	—డిటో—	—డిటో—
10.	డిటో ఎ.పి.టి. 7335	—డిటో—	329	డిటో	—డిటో—	—డిటో—	—డిటో—
11.	డిటో ఎ.పి.టి. 7367	ఐ. బి. సబ్‌డివిజన్ కొత్తగూడెం	329	డిటో	—డిటో—	—డిటో—	—డిటో—
12.	జీప్ ఎ.పి.హెచ్. 858	ఐ. బి. సబ్ డివిజన్, ఖమ్మం	198	డిటో	—డిటో—	—డిటో—	—డిటో—
13.	డిటో ఎ.పి.హెచ్. 107 ట్రాక్టరులో	ఐ. బి. సబ్ డివిజన్ కొత్తగూడెం	221	డిటో	—డిటో—	—డిటో—	—డిటో—
14.	టిప్పర్ ఎ.పి.టి. (బెడ్‌ఫోర్డ్) 7368	—డిటో—	329	డిటో	—డిటో—	—డిటో—	—డిటో—
	II ట్రాక్టర్లు :						
1.	50 హెచ్.పి. డ్యూవల్ ట్రాక్టర్లు ఎ. పి. టి. 6631	ఐ.బి. సబ్ డివిజన్, ఖమ్మం	219	డిటో	—డిటో—	—డిటో—	—డిటో—
	III మిక్చర్లు :						
1.	R/P4A/452/4LD	—డిటో—	75	డిటో	—డిటో—	—డిటో—	—డిటో—
2.	పాన్ మిక్చర్లు LYNX112	—డిటో—	75	డిటో	—డిటో—	—డిటో—	—డిటో—
3.	డిటో 363371	—డిటో—	75	డిటో	—డిటో—	—డిటో—	—డిటో—
4.	డిటో 17/569/64	—డిటో—	75	డిటో	—డిటో—	—డిటో—	—డిటో—
5.	డిటో SS23578	—డిటో—	75	డిటో	—డిటో—	—డిటో—	—డిటో—
6.	డిటో 65010811	ఐ. బి. సబ్ డివిజన్, నత్తుపల్లి (బైతాబల్లి)	75	డిటో	—డిటో—	—డిటో—	—డిటో—
7.	C.C. మిక్చర్ నెం. 10/7BL/2789 (10—7—2785)	—డిటో—	75	డిటో	—డిటో—	—డిటో—	—డిటో—
8.	డిటో 10/702109	ఐ. బి. సబ్‌డివిజన్ కొత్తగూడెం	75	డిటో	—డిటో—	—డిటో—	—డిటో—
9.	C.C. మిక్చర్ నెం. 10/7BL/2788	ఐ. బి. సబ్‌డివిజన్ నత్తుపల్లి	75	డిటో	—డిటో—	—డిటో—	—డిటో—
10.	పాన్‌మిక్చర్ నెం. 8586514	ఎల్. ఎస్. పి. ఐ.బి. సబ్ డివిజన్ నత్తుపల్లి	75	డిటో	—డిటో—	—డిటో—	—డిటో—
11.	డిటో 14/78461	—డిటో—	75	డిటో	—డిటో—	—డిటో—	—డిటో—
12.	9" వ్యాసంగల మోటార్ మిక్సర్	—డిటో—	75	డిటో	—డిటో—	—డిటో—	—డిటో—

ఆసక్తి గల టెండరర్లు వాహనములను ఏ పనిదినమునందైనను పై తెలిపిన స్థలములలో తనిఖీ చేసుకొనవచ్చును.

(సం) ఎం. అఫ్తాబ్ అహ్మద్,
ఎగ్జిక్యూటివ్ ఇంజనీర్ (ఐ. డి.)
ఐ. బి. డివిజన్, ఖమ్మం.

ఆంధ్రప్రదేశ్ ప్రభుత్వము- నీటిపారుదల (ప్రాజెక్ట్స్ వింగ్) డిపార్టుమెంటు

టెండరు నోటీసు నెం. 25 ఎస్ ఇ/83-84

టెండరు వివరములు

క్రమ సంఖ్య	సర్కిల్ పేరు	టెండరు నోటీసు నెం. & సం.	పని పేరు	పని మహారు విలువ	పని పూర్తికి కాలము	ధరావతు సొమ్ము	టెండరు షెడ్యూలు ఖరీదు	కాంట్రాక్టు స్వభావం	టెండరు షెడ్యూళ్లకు అభ్యర్థనలు అందుకోబడు ఆఖరితేది	టెండరు షెడ్యూళ్ళు జారీ చేయబడు ఆఖరు తేది	టెండరు అందుకోబడు ఆఖరు తేది	టెండర్లు తెరువబడు తేదీ
1	2	3	4	5	6	7	8	9	10	11	12	13
1)	సివిల్ సర్కిల్, శ్రీశైలం ప్రాజెక్ట్	25ఎస్ఇ/83— 84.	1) శ్రీశైలం ఎడమ గట్టు (Left Bank Canal) కాలువకు మట్టి త్రవ్వకం పని & గట్టు ఫార్మేషన్ కి. మీ. 51/0 నుండి కి. మీ. 53/0 వరకు.	రూ. 50 వేలు లక్షలు	9 నెలలు	రూ. 7,5000	రూ. 125	LS	25.10.83	29.10.83 నుండి 2-11-83	8.11.83 సా. 4 గం.	8.11.83 సా. 4.30 గం.
			2) -డిటో- కి.మీ. 53/0 నుండి కి.మీ. 55/0.	డిటో	డిటో	డిటో	డిటో	డిటో	డిటో	డిటో	డిటో	డిటో
			3) -డిటో- కి.మీ. 55/0 నుండి కి.మీ. 57/0.	డిటో	డిటో	డిటో	డిటో	డిటో	డిటో	డిటో	డిటో	డిటో

2) పై పని చేయుటకుగాను సీలువేసిన టెండరు తేది 8—11—1983 నాడు సా. 4 గంటల వరకు సూపరింటెండింగ్ ఇంజనీర్, శ్రీశైలం ప్రాజెక్టు సివిల్ సర్కిల్ వారిచే శ్రీశైలం ప్రాజెక్టు కాలనీ, శ్రీశైలం డామ్ పోస్ట్, కర్నూలు జిల్లావద్దగల వారి కార్యాలయములో అందుకోబడి, సదరు టెండర్లు అదే రోజున సా. 4-30 గంటలకు వారి కార్యాలయంలోనే తెరవబడును.

3) రిజిస్టర్డ్ తరగతి మరియు ఆపై తరగతిలోగల అనక్తిగల టెండరుదారులు సమర్పించిన పైన తెల్పిన సొమ్మును అమ్మకం పన్నులో చేరి చెల్లించి సూపరింటెండింగ్ ఇంజనీర్, సివిల్ సర్కిల్ వారి పరిధిలోనగల ప్రాతమూలకమైన అభ్యర్థన పెట్టు కొన్న పక్షంలో దానికి సంబంధించిన వివరాలలోగల టెండర్ నోటీసు, షెడ్యూలు, స్పెసిఫికేషన్‌లు వగైరాలు సరఫరా చేయబడును. టెండరు షెడ్యూలు ఖరీదు ఎట్టి పరిస్థితులలోను వాపసు చేయబడదు. టెండరు షెడ్యూళ్ల ఖరీదును "పే అండ్ అకౌంట్స్ ఆఫీసర్, శ్రీశైలం ప్రాజెక్టు" వారి పేర్న స్టేట్ బ్యాంక్ ఆఫ్ ఇండియా, శ్రీశైలం ప్రాజెక్టు టవున్‌షిప్ బ్రాంచిపైన తీసికొన్న డిమాండ్ డ్రాఫ్టుద్వారా చెల్లించాలి.

4) పై టెండరు డాక్యుమెంట్లు సరఫరా కొరకు పంపు దరఖాస్తులు ఈ కార్యాలయమునకు తేది 25—10—1983 నాడు లేదా అంతకు ముందుగా చేరవలెను. ఆ తేదీ దాటి అందుకోబడినవి సాధారణంగా పరిశీలింపబడవు. టెండరు డాక్యుమెంట్లు ఈ కార్యాలయము వద్ద తేది 29—10—1983 నుండి 2—11—1983 వరకు సరఫరాకు లభించును.

5) టెండర్లు ఈ కార్యాలయంవారిచే సరఫరా చేయబడిన నిర్మిత ఫారములందే వుండవలెను. వీటిని సీలువేసిన కవరుపందు దానిపైన 'టెండరు' అని వ్రాయాలి.

6) ఆసక్తిగల టెండరుదారును పైన తెల్పిన ధరావతు సొమ్మును వివరాలలోగల టెండరు నోటీసునందు తెల్పిన విధంగా డిపాజిట్‌చేసి డిమాండు డ్రాఫ్టును టెండరులో పాటు తప్పనిసరిగా పంపవలెను.

7) పైన 5 మరియు 6 క్లాజులకు అనుగుణంగా లేని టెండర్లు తిరస్కరించబడును.

8) అత్యంత తక్కువగాను లేదా సాధారణ తక్కువగను కోట్ చేసిన టెండర్లు తిరస్కరించబడును.

9) సూపరింటెండింగ్ యింజనీర్, శ్రీశైలం ప్రాజెక్టు, సివిల్ సర్కిల్, వారు ఏ కారణం తెలియజేయకనే ఏ టెండరునైనా లేదా అన్ని టెండర్లను తిరస్కరించు అధికారం కలిగి వున్నారు.

గమనిక:— చీఫ్ ఇంజనీర్ (ప్రాజెక్టు) వారిచే రూ: 1 లక్ష శాశ్వత డిపాజిట్‌గా వుండి బాండును లిచ్చిన టెండరుదారులు పైన చెప్పిన ధరావతు సొమ్ముకింద పని విలువలో 1% సొమ్మును చెల్లించుటకు అనుమతింపబడింది.

2) చీఫ్ ఇంజనీర్ (ప్రాజెక్టు) వారిచే శాశ్వత కాంట్రాక్టు డిపాజిట్ లేని విజయం పొందిన టెండరుదారులు తోడభాగియస్వామైన పనులనుండి ప్రభుత్వ సత్తిని కాపాడుటకై ప్రతి అయిటం పనికి రూ. 50,000 లకు బ్యాంకు గ్యారంటీ యివ్వవలెను.

(సం) కె. రఘునందన్ రావు
సూపరింటెండింగ్ యింజనీర్,
సివిల్ సర్కిల్, శ్రీశైలం ప్రాజెక్టు.

DIPR No. 1726/C2/Advt.I/83

యూనివర్సిటీ కాలేజి

నాగార్జున యూనివర్సిటి

Advt No. NUC 4/2/PG.ADMNS/1983.84 Dt. 11-10-1983

నోటిఫికేషన్

ఎం.ఏ./ఎం.ఎస్.సి. / ఎం.కామ్ /ఎం.బి.ఏ./బి.ఎల్. మరియు పార్టు టైమ్ డిప్లొమా కోర్సులు యిన్ ఇంగ్లీషులో, నాగార్జున యూనివర్సిటీ, యూనివర్సిటీ కాలేజీలో బోధన గమనబడును. వివిధ కోర్సులకు సంవత్సరంవారీ పద్ధతిపై బోధన గమనబడును.

1983-84 విద్యా సంవత్సరానికి ఈ దిగువ పట్టణాలలో ఎం.ఏ./ ఎం.ఎస్.సి. / ఎం.కామ్. / ఎం.బి.ఏ. / బి.ఎల్. పార్టుటైమ్ డిప్లొమా కోర్సులు యిన్ ఇంగ్లీషులకు అడ్మిషన్ నిమిత్తం నిర్ణీత ఫారములలో దరఖాస్తులు ప్రిన్సిపల్, యూనివర్సిటీ కాలేజి, నాగార్జున యూనివర్సిటీ, నాగార్జునసాగర్— 522510, ఆంధ్రప్రదేశ్ వారికి 15 నవంబరు 1983 తేదీన, లోగా అందుకుట్లు కోరబడుచున్నవి.

ఈ సంవత్సరం నుంచి ఎం. ఎల్. కోర్సు కూడా ప్రారంభించబడుచున్నది. పూర్తి చేయబడిన దరఖాస్తులు ప్రిన్సిపల్, యూనివర్సిటీ కాలేజి, నాగార్జున యూనివర్సిటీ, నాగార్జునసాగర్ — 522510, ఆంధ్రప్రదేశ్ వారికి 5 నవంబరు 1983 తేదీన లోపుగా ఎం. ఎల్. కోర్సుకుచేరాలి.

పోస్టు గ్రాడ్యుయేట్ కోర్సులకు గరిష్ఠ వయోపరిమితి 30 సంవత్సరములు. అంటే షెడ్యూలు కులములు / షెడ్యూలు తెగల అభ్యర్థులకు ఈ పరిమితి పెంచబడును.

లభించు కోర్సులు — అర్హతలు

కోర్సు	అర్హత
I. ఎం. ఏ. (2 సంవత్సరములు)	
1. హిస్టరీ & ఆర్కియాలజీ	బి. ఏ. లో హిస్టరీ లేదా ఆర్కియాలజీ ఒక సబ్జక్టుగా చదివియుండవలెను. లేదా బి. ఎస్సీ.ని జియాలజీ లేదా కెమిస్ట్రీ ఒక సబ్జక్టుగా చదివి యుండవలెను.
2 ఎకనమిక్స్	ఎకనమిక్స్ ఒక సబ్జక్టుగా బి. ఏ. డిగ్రీ
3. ఇంగ్లీషు లాంగ్వేజ్ & లిటరేచరు	పార్టు I లేదా పార్టు II లో ఇంగ్లీషు ఒక సబ్జక్టుగా బి. ఏ. లేదా బి. ఎస్సీ. లేదా బి.కాం. డిగ్రీ.
4. తెలుగు లాంగ్వేజ్ & లిటరేచరు.	బి.ఏ. డిగ్రీలో స్పెషల్ లేదా ఆప్షనల్ సబ్జక్టుగా తెలుగు చదివియుండవలెను. లేదా భాషా ప్రవీణతోపాటు పి. ఒ. ఎల్. లేదా పార్టు I (i) ఇంగ్లీషు బి. ఏ. బి. ఎస్. సి. లేదా బి.కాం.
5. పొలిటికల్ సైన్స్	పొలిటిక్స్ / పొలిటికల్ సైన్స్ / పబ్లిక్ అడ్మినిస్ట్రేషన్ ఒక సబ్జక్టుగా బి. ఏ. డిగ్రీ.
6. పబ్లిక్ అడ్మినిస్ట్రేషన్	పబ్లిక్ అడ్మినిస్ట్రేషన్ లేదా పొలిటిక్స్/ పొలిటికల్ సైన్స్ లేదా ఎకనమిక్స్ లేదా సైకాలజీ లేదా సోషియాలజీ లేదా సోషల్ వర్క్ మెయిన్ సబ్జక్టుగా బి. ఏ. డిగ్రీ లేదా, హిస్టరీ లేదా ఫిలాసఫీ, లేదా ఇంగ్లీషు లిటరేచరులో బి. ఏ. డిగ్రీ లేదా బి. కామ్. లేదా బి. ఎస్సీ. — మొదటి తరగతితో.
II. ఎం. ఎస్సీ. (2 సంవత్సరములు)	
1. మాథెమాటిక్స్.	మాథెమాటిక్స్ మెయిన్ సబ్జక్టుగానైనా లేదా పార్టు II లో మూడు సమాన సబ్జక్టులలో ఒకటిగానైనా బి. ఏ. లేదా బి. ఎస్సీ. డిగ్రీ.
2. ఫిజిక్స్	ఫిజిక్స్ మెయిన్ సబ్జక్టుగా, మాథెమాటిక్స్ ఒక అనిలరి సబ్జక్టుగా బి. ఎస్సీ. డిగ్రీ (ఫిజిక్సు, మాథెమాటిక్స్‌లను, మూడు సమాన సబ్జక్టులలో, రెండుగా చదివియుండవచ్చును.
3. కెమిస్ట్రీ :	కెమిస్ట్రీ మెయిన్ సబ్జక్టుగా, మాథెమాటిక్స్ మరియు ఫిజిక్సు అనిలరి సబ్జక్టులుగా (లేదా మూడుసమాన సబ్జక్టులుగా. బి. ఎస్సీ. డిగ్రీ) కెమిస్ట్రీ మెయిన్‌గాను మాథెమాటిక్స్ కాకుండా యితరములు అనిలరీస్‌గా చదివిన వారు కూడా స్పెషల్‌యిజేషన్‌లో ఆర్గానిక్ కెమిస్ట్రీతోగల ఎం.ఎస్ సి. కెమిస్ట్రీకి దరఖాస్తు చేయవచ్చును.
4. బాటనీ	బాటనీ మెయిన్ సబ్జక్టుగాను, కెమిస్ట్రీ అనిలరీ సబ్జక్టుగాను బి. ఎస్సీ. డిగ్రీ (లేదా మూడు సమాన సబ్జక్టులలో బాటనీ, కెమిస్ట్రీ రెండు సబ్జక్టులుగా చదివి యుండవలెను)
5 జువాలజీ	జువాలజీ మెయిన్ సబ్జక్టుగా, బాటనీ లేదా కెమిస్ట్రీ ఒక అనిలరీసబ్జక్టుగా (లేదా మూడు సమాన సబ్జక్టులుగా) బి. ఎస్సీ. డిగ్రీ.
6. స్టాటిస్టిక్స్	మాథెమాటిక్స్ మరియు స్టాటిస్టిక్స్ రెండు గ్రూపు సబ్జక్టులుగా బి. ఏ. లేదా బి. ఎస్సీ. డిగ్రీ లేదా మాథెమాటిక్స్ మెయిన్‌సబ్జక్టుగా (లేదా మూడు ప్రధానసబ్జక్టులలో ఒకటిగా బి. ఏ లేదా బి ఎస్సీ డిగ్రీ.
III. ఎం.కామ్. (2 సం. లు)	ఈ యూనివర్సిటి నుంచి బి. కామ్ డిగ్రీ లేదా ఇతర యూనివర్సిటీలనుంచి సమాన పరీక్ష వుత్తీర్ణత
IV. ఎం.బి.ఏ. (2 సం. లు)	1 వాగార్జున యూనివర్సిటి లేదా గుర్తింపబడిన మరియొక యూనివర్సిటి నుంచి కామర్స్, ఆర్ట్స్, సైన్సెస్, ఇంజనీరింగ్, టెక్నాలజీ, అగ్రికల్చర్ నందు ఒక బాచిలర్ డిగ్రీని సగటున కనీసం 50 శాతం మార్కులతో. షెడ్యూలు కులములు షెడ్యూలు తెగలు అభ్యర్థులకు మూడవ తరగతి అర్హించి యున్నను అర్హులు.
	2 అర్హతగల అభ్యర్థులందరూ అర్హతగల అభ్యర్థులకు తెలియువర్చు తేదీన వ్రాత పూర్వక ప్రవేశ పరీక్షకు హాజరుకావలెను.
	3 ప్రవేశ పరీక్షలో అభ్యర్థి ప్రతిభ ఆధారంగా అడ్మిషన్ యివ్వబడును.
V. బాచ్‌లర్ ఆఫ్ లా (3 సం లు)	ఆర్ట్స్, సైన్సెస్ లేదా కామర్స్‌లో సగటున 40% మార్కులకు తగ్గకుండా బాచిలర్స్ డిగ్రీ.
VI. మాస్టర్ ఆఫ్ లా (2 సం. లు) (రాష్ట్రప్రభుత్వ అవినాభావమునకు లోబడి అడ్మిషన్లు యివ్వబడును)	1. లేబర్ లా ఆప్షనల్ సబ్జక్టుగా బి ఎల్. డిగ్రీ I లేదా II వ తరగతిలో.
	2 అర్హతగల అభ్యర్థులందరూ 3 సం వ్యవధితో వ్యాసరూపకమైన ప్రవేశ పరీక్షకు హాజరు కావలెను. నిబంధన — 1947 ఇండియన్ డిస్‌ప్యూట్ ఆక్టు, 1970 ది ఇండియన్ ట్రేడ్ యూనియన్ ఆక్టు, 1923, వర్కుమెన్స్ కాంపెన్సేషన్ ఆక్టులకు సంబంధించివుండును.

రూమెంబర్ (16)

కథ: సూర్యదేవర * బొమ్మలు: సుందరపు

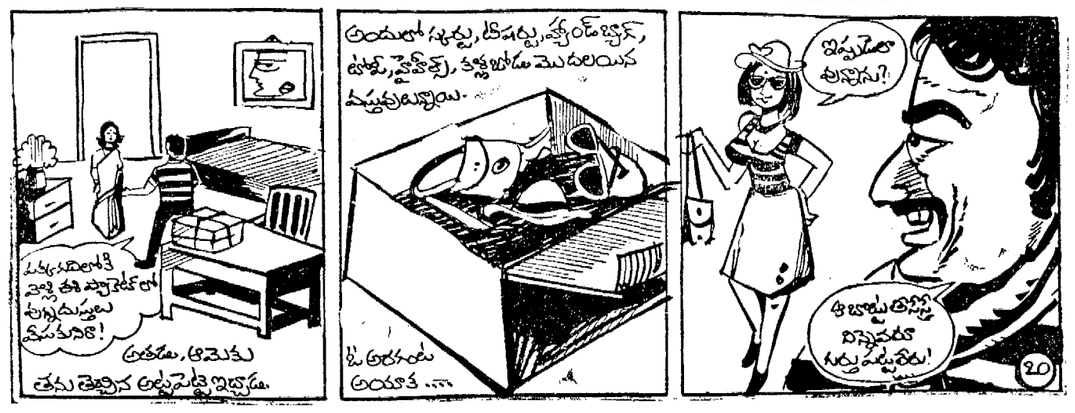

వరంగల్ జిల్లా గ్రామీణ విలేఖరుల సంఘం ద్వితీయ సమావేశం ఈ నెల 28న జనగామలో జరిగింది సంఘ ఉపాధ్యక్షులు శ్రీ జులుసు ఈశ్వర్ కుమార్ ప్రసంగిస్తున్న దృశ్యం.

నిర్లక్ష్యానికి గురి అవుతున్న గ్రామీణ పాత్రికేయులు

జనగామ, అక్టోబర్ 18:

వార్తాపత్రికల వ్యాప్తిదారులో మారుమూల ప్రాంతాల వార్తలు వేగం పెరుగుతూ రావడం జరుగుతున్నదని అయితే ఇందుకు తోడ్పడుతున్న పాత్రికేయుల స్థితిగతుల్లో ఎలాంటి మార్పు రావడంలేదని, ఇది శోచనీయమని రాష్ట్ర వర్కింగ్ జర్నలిస్టుల సంఘం ప్రధాన కార్యదర్శి శ్రీ పూర్ణచంద్రరావు అన్నారు.

గత 28వ జనగామలో జరిగిన వరంగల్ జిల్లా గ్రామీణ విలేఖరుల సంఘం ద్వితీయ సమావేశంలో ప్రసంగిస్తూ ఆయన విలేఖరులకు గుర్తింపు ఇవ్వడం ఇతర రాయితీలు కల్పించడం విషయంలో ఎవరో దూరాలోచించినట్లు అనుమానిస్తున్నారని దీనిని సంవరించవలసిన అవసరం ఉందని దీనికి రాష్ట్ర వర్కింగ్ జర్నలిస్టుల సంఘం కృషి చేస్తున్నదని అయన వివరించారు.

గ్రామీణ ప్రాంతాలలో పనిచేస్తున్న విలేఖరులందరికి అక్రిడిటేషన్ సౌకర్యం కల్పించి, జిల్లా విలేఖరులు ప్రభుత్వం మంజూరు చేయబడిన సౌకర్యాలను గ్రామీణ పాత్రికేయులకు పరిచయం చేయాలని ఇళ్ళస్థలాలు కేటాయించాలని జిల్లాకా పౌర సంబంధాల అధికారులస్థానంలో విలేకరులకు నెలకు వందరూపాయల గౌరవ వేతనంపై నియమించడానికి శ్రీ అంజయ్య ముఖ్యమంత్రిగా ఉన్నకాలంలో సూచించడం జరిగిందని, ఇది వాస్తవ ప్రభుత్వం అమలు చేయాలని జిల్లా గ్రామీణ విలేఖరుల సంఘం అధ్యక్షులు శ్రీ యం. ఎ. ఉబేద్ విజ్ఞప్తి చేశారు.

గ్రామీణ ప్రాంతాలలోని పాత్రికేయులపై రాజకీయ నాయకులు, ఇతర సంఘ విద్రోహులు తరచు జరుపుతున్న దాడులను అరికట్టాలని ఇలాంటి సంఘటనలు అరికట్టడానికి తగిన చర్యలు తీసికోవాలని వరంగల్ జిల్లా గ్రామీణ విలేఖరుల సంఘం ఉపాధ్యక్షులు శ్రీ జులుసు ఈశ్వర్‌కుమార్ కోరారు.

గ్రామీణ ప్రాంతాల విలేఖరులు శిక్షణా తరగతులు నిర్వహించినవారిలో సామర్థ్యాన్ని పెంపొందించ చేయాలని సంఘం కార్యదర్శి శ్రీ కె. శేషధరావు సూచించారు.

ఈ సమావేశంలో జిల్లా వర్కింగ్ జర్నలిస్టుల సంఘం అధ్యక్షులు శ్రీ దాసరి కృష్ణారెడ్డి, కార్యదర్శి శ్రీ, బి, యన్. రామకృష్ణ కూడా ప్రసంగించారు.

అతిథులకు శ్రీ తన్నీరరుకరాములు స్వాగతం పలుకగా శ్రీ ఉగ్గిడి మార్కండేయ వందన సమర్పణ చేశారు. (కం)

7వ తరగతిలో హిందీపరీక్ష వ్రాయని విద్యార్థుల ఫలితాలు

హైదరాబాద్, అక్టోబరు 18 :

1983 ఏప్రిల్‌లో జరిగిన 7 వ తరగతి కామన్ పరీక్షలు హిందీ అధ్యాపకులు లేనికారణంగా హిందీ పరీక్ష వ్రాయని వారిని వ్రాసి 15 మార్కులలోపు తెచ్చుకున్న వారిని 8 వ తరగతిలో చేర్చుకోడానికి ప్రభుత్వం అనుమతి నిచ్చింది. వారి ఫలితాలు ప్రకటించమని కూడా ఆదేశాలు జారీచేసింది. ఇప్పుడు అటెండెన్సు తగ్గినందుకు పాఠశాల విద్యాకమిషనర్‌కు కరదీపక్‌కు దరఖాస్తు చేసుకోవలసి వుంటుంది.

అంధ్రప్రదేశ్ భట్టరాజ సంఘం

హైదరాబాద్, అక్టోబరు 18:

గాంధీభవన్‌లోని పంచారతులవిభాగం కార్యాలయంలో శ్రీ శ్రీకాల తిరుపతి రాజు అధ్యక్షతన జరిగిన సమావేశంలో ఆంధ్రప్రదేశ్ భట్టరాజ సంఘం ఏర్పాటు చేయబడింది. అధ్యక్షుడు : శ్రీ నరవ్వతి శేషంరాజు. ఉపాధ్యక్షులు : శ్రీ పోరంగి వెంకటరాజు, శ్రీ దగళి నరసింహరాజు, ప్రధాన కార్యదర్శి : శ్రీ కూరపాటి నారాయణరాజు, సహాయ కార్యదర్శి: శ్రీ పి. బలరామరాజు, కోశాధికారి: శ్రీ తంగెళ్ళ సోమరాజు, ఆర్గనైజర్ శ్రీ శ్రీకాల తిరుపతిరాజు, కార్యవర్గ సభ్యులు: శ్రీయుతులు విద్యాధరణి జయరామరాజు, పి. హెచ్. జనార్దనరాజు ఎస్. యాదయ్యరాజు, కె. వెంకటేశ్వరరాజు, కొప్పర్తి కోటంరాజు.

శ్రీనగర్ ఉపగ్రహ కేంద్రానికి నిప్పు : దుండగుల చర్య

శ్రీనగర్, అక్టోబరు 18

ఇక్కడ హర్ పర్వత్‌లోని తంతి, తపాలాశాఖ అధ్వర్యంలని ఉపగ్రహ వార్తా ప్రసార కేంద్రాన్ని తగులబెట్టడానికి కొందరు దుండగులు విఫల యత్నం చేశారు.

వారు ఆ కేంద్రంలోని ఇంజను రూముకు నిప్పుపెట్టారు. మంటలను చూచి చౌకీదారు కేకలు పెట్టాడని, వెంటనే మంటలను ఆర్పివేయడం జరిగిందని తంతి-తపాలాశాఖ ప్రతినిధి ఒకరు తెల్పారు. దుండగులు ఏడుగురు ఉన్నారని, వారు ఇంజను గదిలో రెండు ఇంజన్లపై డీజిల్‌పోసి వాటికి నిప్పు పెట్టారని ఆయన చెప్పారు.

ఆ దగ్గరలో నివసిస్తున్న ముగ్గురు పేషీలు ఎరుగెత్తుకుని వచ్చారు. అయితే దుండగులు తప్పించుకు నాశిపోయారు.

దుండగులు, తత్ఫలితంగా కలాలలో వచ్చారని చౌకీదారు ఒక్కడే ఉన్నప్పుడు బుధవారం రాత్రి 2.30 గంటలకు ఈ సంఘటన జరిగిందని తంతి-తపాలాశాఖ ప్రతినిధి తెల్పారు.

ఇస్రాయిల్‌పై ఆంక్షలు విధించాలని భారత్ పునరుద్ఘాటన

జాతీయ సమితి అక్టోబరు 18:

ఇస్రాయిల్‌పై ఆంక్షలు విధించాలన్న తీర్మానం ఇటీవల నేలలో 7 వ సమావేశం ఇచ్చిన పిలుపును సమితి మూడవ సంఘ సమావేశంలో భారత్ పునరుద్ఘాటించింది.

సాంఘిక, మానవతా సాంస్కృతిక వ్యవహారాలకు సంబంధించిన సమావేశంలో మాట్లాడుతూ ఆక్రమిత అరబ్ ప్రాంతాలలోని పాలస్తీనా, అరబ్ ప్రజలను ఇస్రాయిల్ అమానుషంగా హింసిస్తోందని భారత ప్రతినిధి శ్రీ ఎం. ఎస్. రామచంద్రన్ అన్నారు.

అయుధ డిపోల పౌర సిబ్బందికి బోనసు

న్యూఢిల్లీ, అక్టోబరు 18:

అయుధ డిపోలలోని పౌర ఉద్యోగులకు, ఇ. ఎం. ఇ. స్టాటిక్ వర్క్‌షాపులలో పనిచేసేవారికి, నావల్ డాక్‌యార్డులో పనిచేసే పౌర సిబ్బందికి 1979-80 నుండి ఉత్పత్తితో ముడి పెట్టుబడిన బోనస్ ఇస్తారు.

1981-82 వరకు మూడేళ్ళకు దసరా పెండలముందు బోనసు ఇవ్వబడుతుందని అధికార ప్రకటన తెల్పింది. అయుధ డిపోలలోని పౌర సిబ్బందికి 1979--80, 1980--81. 1981-82 సంవత్సరాలకు వరుసగా 24, 25, 29 రోజుల జీతం బోనసుగా ఇస్తారు

తనకా వ్యవహారంపై జపాన్‌పార్లమెంట్‌లో రభస

టోకియో, అక్టోబర్ 18 :

జపాన్ మాజీ ప్రధాని తనకా రాజకీయాలలో కొనసాగాలన్న నిర్ణయంపై ఉద్రేకాలు పెరిగి, పార్లమెంటు కార్యక్రమాలకు ఆటంకం ఏర్పడింది.

తనకా నిర్ణయాన్ని సమర్థించినందుకు ప్రధాని నకసోనె ప్రతిపక్షం, లిబరల్ డెమొక్రాటిక్ పార్టీ సభ్యులకు గురి కావాల్సి వచ్చింది. బాలగేండ్ల జైలు శిక్ష విధించిన అనంతరం కూడా తాను రాజకీయాలనుంచి తప్పుకోదలచలేదని తనకా చేసిన ప్రకటనను లిబరల్ డెమొక్రాటిక్ వర్గాలు తీవ్రంగా విమర్శించాయి. తనకాపై నకసోనె ఆలస్యంగా దుయ్యబట్టాయి.

పార్లమెంటు దిగువ సభలో "తనకాను బహిష్కరించాలని" కోరే తీర్మానాన్ని ప్రతిపాదించ నిర్ణయాల వద్దా అన్న విషయంపై పార్లమెంటు కార్యక్రమాలకు ప్రతిబంధకం ఏర్పడింది. తనకా పార్లమెంటు సభ్యత్వాన్ని వదులుకోవాలన్న తమ తీర్మానాన్ని ప్రతిపాదించ నిర్ణయించకపోతే పార్లమెంటు సమావేశం సాగనివ్వమని ప్రతిపక్షం ప్రకటించడంతో దిగువ సభ పార్లమెంటు సమావేశం మధ్యంతరంగా అగిపోయింది.

సమాజంలో కుళ్ళును కార్టూన్ల ద్వారా చూపండి

హైదరాబాద్, అక్టోబర్ 18 :

కార్టూనిస్టులు సమాజంలోని కుళ్ళును హాస్యయుతంగా ప్రజల దృష్టికి తీసుకు రావాలని అదిపనల్ జడ్జి శ్రీ దిక్షాక్షితులు అన్నారు.

ప్రముఖ చిత్రకారుడు శ్రీ బి. వి. సత్యమూర్తి నుండి పై. ఎం. సి. ఏ.లో కార్టూన్ శిక్షణ పొందిన చిత్రకారులకు సర్టిఫికేట్లు అందజేస్తూ ఆయన చిత్రకారులకు కార్టూన్‌లు గీసే కళలో కూడా శిక్షణ అవసరమన్నారు.

ఈ శిక్షణ కార్యక్రమాన్ని ఏర్పాటుచేసిన విశ్వసాహితి అధ్యక్షుడు శ్రీ పోతుకూచి సాంబశివరావు సమావేశానికి అధ్యక్షత వహించారు. శ్రీ సత్యమూర్తి, పై. ఎం. సి. ఏ. ప్రోగ్రామ్ కార్యదర్శి శ్రీ సోలమన్ కూడా ప్రసంగించారు. శ్రీయుత శ్రీ ఎ. వి. జనార్దన్‌రావు స్వాగతం చెప్పగా, సభాంతంలో కుమారి ఎం. ఎల్. శేషమ్మ వందన సమర్పణ చేశారు.

కరాచీలో సున్నీ - షియా ఘర్షణలు

కరాచీ, అక్టోబర్ 18 :

పాకిస్తాన్‌లో కెల్లా అతి పెద్ద నగరం కరాచీలో సున్నీ, షియా తెగలకు చెందిన మహమ్మదీయుల మధ్య శుక్రవారం రాత్రి జరిగిన ఘర్షణల్లో ఇద్దరు పోలీసులతో సహా 20 మంది గాయపడారు.

షియాల "శోకదినం" మొహర్రం సమయంలో కరాచీలో రెండు తెగల వారి మధ్య ఘర్షణలు పరిపాటి. గత ఏడాది ఈ ఘర్షణల్లో పదిమంది మరణించారు.

సున్నీల నుంచి హెచ్చరికలు వచ్చినా ప్రభుత్వం ఈ ఏడాది కూడా షియా మొహర్రం ఊరేగింపునకు అనుమతి ఇచ్చింది. సుమారు 2 వేల మంది షియాలు ఒక సున్నీల మసీదు ముందుగా ఊరేగింపుగా వెళుతున్నపుడు సున్నీలు వారిపై రాళ్ళు రువ్వడంతో ఘర్షణలు ప్రారంభమైనాయి.

లైబ్రరీసైన్స్‌లో నెలరోజుల కోర్సు

హైదరాబాదు, అక్టోబరు 18:

ఆంధ్రప్రదేశ్ పబ్లిక్ లైబ్రరీ అసోసియేషన్ అధ్యక్షులో లైబ్రరీ సైన్స్‌లో సర్టిఫికేట్ 1 నుంచి నెలరోజుల కోర్సు నిర్వహించబడుతుంది. పాయంత్రం 5 నుంచి 7 వరకు తరగతులు వుంటాయి. నామాలగుండు, సీతాఫల్ మండీలోని నెహ్రూ హైస్కూల్‌లో తరగతులు జరుగుతాయి. అక్టోబరు 26 వరకు దరఖాస్తులు తీసుకుంటారు.

మున్సిపల్ అధికార్ల నిర్లక్ష్యంవల్ల యాభై గుడిసెలు ధ్వంసం

(ఆంధ్రపత్రిక ప్రతినిధి)

విశాఖపట్నం, అక్టోబర్ 18:

విశాఖపట్నం పురపాలక సంఘం అధికారుల ఉదాసీన, నిర్లక్ష్య వైఖరి ఆ పట్టణం లోని ఎల్మమ్మగుట్ట ప్రాంతంలో 50 ఇళ్ళు కూలి పోవడానికి దారి తీసింది.

ఎల్మమ్మగుట్ట ప్రాంతంలో వివిధ వర్గాల వారికి 1977 వ సంవత్సరంలో 128 ఇళ్ళ స్థలాలు మంజూరు చేసి వారి వద్ద నుండి ఇళ్ళ స్థలాల అభివృద్ధికి కూడా పురపాలక సంఘం ధార్జీలు వసూలు చేసింది.

ఇక్కడ వందమైగా ఇళ్ళు లేదాయి. అయితే పురపాలక సంఘం ఇంతవరకు ఆ ప్రాంతంలో రోడ్లు, వల్లాలు, మురుగు పారుదల వంటి కనీసవసతులు కల్పించలేదని ఆ ప్రాంత వాసులు ఫిర్యాదు చేశారు.

అందువల్ల ఇటీవల కురిసిన భారీ వర్షాలకు ఆ ప్రాంతంలోని 50 గుడిసెలు కూలి పోయాయి.

ఇవి ఇలా ఉండగా స్థలాలకు డబ్బు కట్టి పట్టాలెత్తుకొన్న శ్రీ ఎం. రాజయ్య, శ్రీ గఫార్, శ్రీ అగమయ్య, శ్రీమతి లక్ష్మీబాయి, శ్రీమతి సర్వమ్మలకు పురపాలక సంఘం వారు ఇంతవరకు స్థలం చూపలేదని స్థానిక ప్రముఖులు విశాఖపట్నంలో వరద దెబ్బతిన్న ప్రాంతాలను చూపేందుకు హైదరాబాదు నుండి వచ్చిన పత్రికా ప్రతినిధుల బృందానికి ఫిర్యాదు చేశారు.

వాలేసాకు నోబెల్ బహుమతి: నార్వేకు పోలెండ్ అధిక్షేపణ

ఆస్లో, అక్టోబర్ 18,

1983 వ సంవత్సరానికి నోబెల్ శాంతిబహుమతిని శ్రీ వాలేసాకు యివ్వాలని నార్వేజియన్ నోబెల్ సంఘం నిర్ణయించినందుకు పోలెండ్ నార్వేకు తన తీవ్ర అభిక్షేపణ తెలియజేసింది.

శ్రీ వాలేసా నాయకత్వానగల పోలిష్ ట్రేడ్‌యూనియన్‌పై పోలిష్ ప్రభుత్వం ఆంక్ష విధించింది. తమ ప్రభుత్వం ఉపేక్షించిన సంఘపు నాయకుడు శ్రీ వాలేసాకు నోబెల్ శాంతి బహుమతి యివ్వడం తమ దేశపు అంతరంగిక వ్యవహారాలలో జోక్యం కలిగించుకోవడమే కాగలదని పోలెండ్ స్పష్టంచేసింది.

నార్వేలోని నార్వే రాయబారిని పోలెండ్ విదేశాంగశాఖ తన కార్యాలయానికి పిలిపించి నోటిమాటద్వారా అభిక్షేపణ తెలియచేసింది.

బనగానపల్లిలో సైన్స్ క్లబ్

బనగానపల్లి, అక్టోబర్ 18 :

కర్నూలుజిల్లా బనగానపల్లి ప్రభుత్వ జూనియర్ కళాశాల హైస్కూలులో ఇటీవల సైన్స్ క్లబ్ ప్రారంభించారు.

ప్రారంభ సమావేశానికి కళాశాల ఇన్‌చార్జి ప్రిన్సిపాల్ శ్రీ షేక్ మహమ్మద్ ముస్తఫా అధ్యక్షత వహించగా క్లబ్ ఏర్పాటుకు కృషి చేసిన ఉపాధ్యాయులు శ్రీ డి. ఉదయప్రకాశరావు, శ్రీ లక్ష్మీనరసయ్యను ఆయన అభినందించారు.

లెక్చరర్లు శ్రీజె అంజనేయులు శ్రీయస్. నాగేశ్వరరావు, టీచర్లు శ్రీయస్. ఎ. బయ్యూమ్, శ్రీకృష్ణప్రకాశరావు ప్రసంగించారు. ప్రారంభంలో విద్యార్థి శ్రీ పి. నాగరాజు ప్రార్థన చేయగా టీచర్ శ్రీ లక్ష్మీనరసయ్య పరిశుభ్రతాప్రాముఖ్యతను వివరించారు. శ్రీ యస్ ఏలియా వందన సమర్పణ చేశారు.

90 నాటికి సార్వత్రిక విద్య : అస్సాం, యూ. పి. వెనుకంజ

న్యూఢిల్లీ, అక్టోబర్ 18:

1990 నాటికి సమస్త ప్రజలనూ అక్షరాస్యులు చేయాలన్న లక్ష్యాన్ని సాధించడం తమకు సాధ్యం కాదని ఉత్తర ప్రదేశ్, అస్సాం రాష్ట్రాలు కేంద్ర ప్రభుత్వానికి తెలియచేశాయి.

వయోజన విద్య బోధించే పాఠశాలలో చేరే మధ్య వయస్కులెందరున్నా పెద్దగుడం రేటు తక్కువగా వుండటమే యిందుకు కారణమని ఆ రాష్ట్రాలు వివరించాయి.

1990 నాటికి సార్వత్రిక ప్రాథమిక విద్య లక్ష్యాన్ని సాధించడం అన్నది ప్రధాని ప్రకటించిన కొత్త 20 అంశాల కార్యక్రమంలో ఒకటి.

ఈ విషయంలో యితర రాష్ట్రాలతో సరిసమానంగా వుండేందుకు వ్యక్తిగతంగా ప్రత్యేక శ్రద్ధ తీసుకోవలసిందని కేంద్ర విద్యాశాఖ ఉత్తరప్రదేశ్, అస్సాం, విద్యాశాఖ కార్యదర్శులను కోరింది.

పక్షులు, ఉడుతలకు 70 వేల డాలర్ల అస్తి

మోనలూలా, అక్టోబర్ 18

ఒకరిపైకొచ్చిన గణిత శాస్త్రజ్ఞుడు తన పోయేముందు 90 వేల డాలర్లు విలువగల తన ఆస్తినంతా ఉత్తరడకోటా రాష్ట్రానికి చెందిన పార్కొస్టణంలోని పక్షులు ఉడతలకు రాసి తనిపోయాడు. ఆయన పేరు క్లారెన్స్ ఓల్లింగ్ వయసు 78 సంవత్సరాలు.

ఆయన జీవిత కాలంలో నిత్యం పిక్నిక్‌లు వెళ్లి పిచుకలకు, ఉడతలకు, తిండిగింజలు వేసి మేపడం ఒక వరదాగా ఉండేది. ఆయన విల్ ద్వారా వదిలిన ఆస్తి మీద వచ్చే ఆదాయంతో ఈ పక్షులు ఉడతలకు అవసరమైన పీడర్లు, పెట్టెర్లు అవసరతం అయితే వాటిని కూడా కొనడానికి వెచ్చిస్తూ ఉండాలని దాని ట్రస్టీలు నిర్ణయించారు. క్లారెన్స్ ఓల్లింగ్ నిరుడు మరణించారు.

బాగ్యలక్ష్మి' లాటరీ తీరుతెను

(ఆంధ్రపత్రిక ప్రతినిధి)

గుంటూరు, అక్టోబరు 18 : రాష్ట్ర ప్రభుత్వ అధ్వర్యంలో కొనసాగుతున్న "భాగ్యలక్ష్మి" లాటరీలు అనుమతుతకు మారుగా నడుస్తున్నట్లు ఒక పరిశీలనలో విదితమవుతుంది. నిర్వహణా సామర్థ్యం కొరవడటంతో టిక్కెట్ల అమ్మకం బాగా తగ్గిపోతున్నట్లు తెలుస్తున్నది. దేశవ్యాప్తంగా లాటరీలలో పెద్దఎత్తున మార్పులు,నూతన పథకాలు ప్రవేశపెడుతుంటే గత కొన్ని సంవత్సరాలుగా భాగ్యలక్ష్మి లాటరీలు మామూలుగా నడుస్తున్నవి.

ప్రకటించిన బహుమతుల మొత్తాలు ప్రజలకు అందడంలో విపరీత జాప్యం కలుగుతున్నది. గత ఏప్రియల్‌లో మొదటి బహుమతిగా లక్ష రూపాయలు ప్రకటించిన లాటరీకి పాండిచ్చేరులోని ఒక వ్యక్తికి ఇంతవరకూ అందలేదని తెలుస్తున్నది.

హర్యానా వంటి చిన్న రాష్ట్రం లాటరీలు నిర్వహించి వారానికి 20 నుండి 25 లక్షల రూపాయల టిక్కెట్లు అమ్ముతుంటే ఆంధ్రప్రదేశ్ లాటరీలు రు. 11 లక్షలు మాత్రమే అమ్ముగలుగుతున్నారు. వారానికి రు. 3 లక్షల విలువ గల టిక్కెట్లు అసలు విడుదల చేయకుండానే మిగిలి పోవుతున్నట్లు తెలుస్తున్నది.

అమ్మకం ప్రోత్సహించడానికి ఏజంటు కిస్తున్న రాయితీలు, కమిషన్ గూడా చాలా తక్కువని, సకాలంలో నష్టపైన నష్టకారం అందడం లేదని ఏజంట్లు ఆరోపిస్తున్నారు. ఇతర రాష్ట్రాలు 20 నుండి 25 శాతం కమిషన్ ఇస్తుంటే భాగ్యలక్ష్మి కేవలం 15 శాతం కమీషన్ ఇస్తున్నది.

పొటీలు పడి ఏజంట్లు తక్కువ ధరకు టిక్కెట్లు అమ్మవలసి రావడంతో వస్త్రాలు గూడా ఎదురవుతున్నట్లు వారు తెలుపుతున్నారు. వంద టిక్కెట్లు రు. 85కు కొని రు. 80కే అమ్మిన సందర్భాలు సహితం ఉన్నవి.

రెండు సంవత్సరాల క్రితం ప్రకటించిన బహుమతుల దామాషాను ఇతరకూ మార్చుకోవడంతో ఆకర్షణ కోల్పోతున్నది. కొన్ని రాష్ట్రాలు మొత్తం అమ్మకంలో 65

67 లక్షల రుణం సమకూర్చారు. [illegible] లో రు. 3 కోట్లకు పైగా ఎరువు, క్రిమిసంహారకమందులకు రుణాలు సమకూర్చారు. నిరుపేదలకు 15 లక్షల మేరకు పాడిపశువులకు, రు. బండ్లు, గొర్రెలు, ఎద్దులు,

గుంటూరులో సహకార శే

హైదరాబాద్ బిజార్

రెడీస్టాక్

ECtv

* డ్యూయల్-కోన్ హై-ఫై స్పీకర్
* వీడియో ప్లేబ్యాక్ వసతి
* ఆడియో ఇన్/ఆడియో అవుట్ వసతి
* బిల్ట్-ఇన్ టైమర్
సంప్రదించండి: అధికార డీలర్లు:

SWASTIK
Commercial Corporation
R.P.Road, Secunderabad-3
Ph.Offi :75974 Res : 821058

CME/SCC/11/83

super quality
MONITOR
VOLTAGE STABILIZER
7 yrs. Warranty
అధికార డీలర్
బిజిలి హౌస్ ఆఫ్ ఎలెక్ట్రికల్స్.
నాంపల్లి స్టేషన్ రోడ్,
హైదరాబాదు. ఫోన్: 40014

కాత్రి & ఓస్వాల్ ఆభరణాలు
22 క్యారెట్ బంగారం
SURAJ BHAN & CO.
అమ్మకం మరియు కొనుగోలు
సుల్తాన్ బజార్, హైదరాబాద్. ఫోన్: 42714
తోడుండు GANESH & CO.
అబిడ్స్ రోడ్, హైదరాబాద్
ఫోన్: 32861
సుల్తాన్ బజార్
ఫోన్: 41587

LASA
LAMSA
GOLDEN JUBILEE 50 YEARS
Special Tea
NILGIRI TEA EMPORIUM
Moazamjahi Market, Hyderabad.
Estd. 1933
Chocolate Tea

ఆంధ్రపత్రిక

శివలెంక శంభుప్రసాద్

సంపాదకుడు : 1938 - 1972

గంటల పంచాంగం

శ్రీ రుధిరోద్గారినామ సం. ఆశ్వయుజ శు. త్రయోదశి: బుధవారం

1983వ సం. అక్టోబరు 19 బుధవారం శు. త్రయోదశి రా. 1.26, పూ.భా: సా. 3.51, వర్జ్యం: రా. 2.13 మొదలు 3.57 వరకు.

1983వ సం. అక్టోబరు 20 గురువారం, శు. చతుర్దశి: రా. 2.38. ఉ. భా: సా. 5.47, వర్జ్యం: లేదు.

ఒరులేయవి యొనరించిన నరవర యప్రియము తనమనంబునకగు దా
నొరులకు నవి పేయకునికి పరాయణము పరమ ధర్మపథములెల్లన్,
[మహాభారతము]

శ్రీ రుధిరోద్గారినామ సం. ఆశ్వయుజ శు. త్రయోదశి: బుధవారం

ప్రభుత్వం చొరవ అవసరం

అకాలీదళ్ అధ్యక్షుడు సాంత్ లోంగోవాల్ ప్రకారం భారత దేశంలో సిక్కుల పరిస్థితి దక్షిణ ఆఫ్రికాలో నల్లవారి పరిస్థితితో సమానంగా ఉంది. శ్రీలంకలో తమిళులు వివక్షతకి గురి అవుతున్నట్లే భారతదేశంలో సిక్కులు వివక్షతకి గురి అవుతున్నారని కూడా ఆయన అంటున్నారు. యదార్థాలన్నిటినీ కాదని పెద్ద అబద్ధం చెబితే అది నిజం కాదని నిరూపించడం చాలా కష్టం. ఈ యదార్థం చాలా మందికే తెలుసు కాని, ఇటీవలి కాలంలో పెద్ద ఎత్తున అబద్ధాలు చెప్పేవారిలో రెండవ ప్రపంచ యుద్ధకాలంలో జర్మనీలో మంత్రిగా ఉన్న కీ శే గోబెల్స్ ఎక్కువ పేరుపొందారు. ఆయనతో పోటీ పడగలిగినవారు ఎందరో ఉన్నారు. అటువంటి వారిలో సాంత్ లోంగోవాల్ ఒకరు అని ఎందరో అనుకున్నా అనుకోవచ్చు. పంజాబ్‌లోని అత్యున్నత పదవులలో 75శాతం పైగా సిక్కు మతానికి చెందినవారే ఉన్నట్లు తెలుస్తోంది ఇక దేశం మొత్తాన్ని తీసుకుంటే, దేశంలో సిక్కుల జనాభా శాతంకన్నా సేనలలో వారి ఉద్యోగాల శాతం చాలా ఎక్కువగా ఉన్నట్లు తెలుస్తుంది. రాష్ట్రపతి, రిజర్వుబ్యాంకు గవర్నరు, విమానదళం అధిపతి సిక్కులే. పంజాబుకన్నా సంపన్నమైన రాష్ట్రం భారతదేశంలో లేదు. సిక్కులు ఎక్కడ ఉన్నా సరే సంపన్నులుగానే కొనసాగగలుగుతూ ఉంటారు. ఇవి వారి సామర్థ్యానికీ, కష్టపడగలిగే స్వభావానికి నిదర్శనాలు. ఇటువంటి వారిని శ్రీలంక తమిళులతో గాని, దక్షిణ ఆఫ్రికా నల్లవారితోగాని పోల్చటంలో అర్థంలేదు ఇక ఖలిస్తాన్, దళ్ ఖల్సా అభిమానులు తాము పాలస్తీనా విముక్తి సంస్థ వంటి వారమని చెప్పుకుంటూ దౌర్జన్యాలు చేస్తున్నారు. సిక్కు దౌర్జన్యవాదుల చేతులలో ఎందరో అన్యాయంగా మరణిస్తున్నారు. కేంద్ర ప్రభుత్వం వారూ, పంజాబ్ ప్రభుత్వం వారూ వీరి విషయంలో ఉండ తగినంత కఠినంగా ఉండటంలేదనే అనిపిస్తుంది. ఎన్నికలలో అకాలీదళ్‌వారు గెలువగలిగి ఉంటే పంజాబు ముఖ్యమంత్రి పదవిలో ఒక కాంగ్రెసు (ఇందిర) పార్టికి చెందిన వ్యక్తి ఉండగలిగేవారు కారు. పంజాబులోని సిక్కులు అందరూ అకాలీదళ్ అభిమానులు కాలేరు. ఇతర మతాలవారి శాతం నలభై ఎనిమిది దాకా ఉందని తెలుస్తుంది. ఇటువంటి పరిస్థితులలో కేంద్ర ప్రభుత్వం వారు సిక్కు తీవ్రవాదుల నాయకులకి ఇంత జడవటం ఆశ్చర్యంగానే ఉంటుంది. ఇంతదాకా సిక్కు దౌర్జన్యవాదులు తమ దౌర్జన్యాలని పంజాబుకే అధికంగా పరిమితం చేసుకుంటూ వచ్చారు. ఇప్పుడు వారి కార్యక్రమాలు విస్తరిస్తున్నాయి దేశ రాజధానిలోనే వారి బాంబులు పేలి కొందరు తమ ప్రాణాలు కోల్పోయారు. అధికారులు అన్నిరకాల జాగ్రత్తలు తీసుకుంటున్నట్లు చెప్పబడుతోంది వీటిని తీసుకోవలసిందే కాని, కేంద్ర ప్రభుత్వంవారు చొరవ తీసుకుని దౌర్జన్యవాదుల నాయకులమీద దర్యాప్తు తీసుకోవటం అవసరం. అన్ని మతాలవారూ శాంతియుతంగా కలిసి జీవించాలని బోధించిన గురునానక్ స్థాపించిన మతానికి చెందిన వారమని చెప్పుకునేవారు కొందరు, సిక్కుల ఆలయాలని తమ స్థావరాలుగా వాడుకోవటం చాలా విషాదకరం. ప్రధాన మంత్రి శనివారంనాడు జరిపిన ఒక వార్తాపత్రికల విలేఖరుల సమావేశంలో ప్రతిపక్షాలు దౌర్జన్యాన్ని ప్రోత్సహిస్తున్నాయని అన్నారు. ఆమె ప్రతిపక్షాలని గురించి మాట్లాడినప్పుడు మరి కొంత వివరించి ఉంటే బాగా ఉండేది. రాజకీయవాదులలో కొందరు దౌర్జన్యాలని తమ ప్రయోజనాలకోసం దుర్వినియోగం చేసుకోవటంలో వింతలేదు. కాని, పంజాబులో చొరవ తీసుకుని గట్టి చర్యలు తీసుకోవలసినవారు అధికారంలో ఉన్నవారే అని కూడా అనక తప్పటంలేదు

అశ్వారావుపేటవద్ద రోడ్ల దుస్థితి

అశ్వారావుపేట, అక్టోబరు 18: అశ్వారావుపేట నుండి, తాలూకాలోనరహదారులు అధిక వర్షాలకు చెరువులవడంతో నాహనాలు రాక పోకలకు ఇబ్బందిగా వుంది. ఖమ్మం జిల్లా కేంద్రానికి వెళ్లే జాతీయ రహదారి సత్తుపల్లి వద్దగల పాలంచి. ఈరహదారి మీదగలంటలు గోతులమయం. కొద్ది పాటి వర్షం కురిసినా ఇది చిన్న పాటి చెరువుల్లా తయారవుతాయి. దీనికి తోడు ఇక్కడ రోడ్డు లగినంతఎత్తులేదు దీనికి ఇరువైపుల నీటి సారుదలకు కాలువలు లేవు. వర్షాలు పడ్డ నీరంతా రోడ్డు మీదనే చేరుతుంది. రోడ్డు భవనాల శాఖాధికారులు: ఇప్పటికైనా వాతావరోడ్డుకు లగిన మరమ్మత్తులు చేయాలని ప్రజలు కోరుతున్నారు. రోడ్డు అధ్వాన్నస్థితిలో వుండటంలో రవాణా సౌకర్యాలు. అరుదైన పోయాయి. రహదారులను సక్రమంగా లేక అనేక గ్రామాలకు బస్సులు నేయలేక పోతున్నామని రోడ్డు రవాణాసంస్థ అధికారులు అంటున్నారు. ఇప్పటికైనా గ్రామీణ రహదారుల నిర్వాటుచేసి రవాణా సౌకర్యాలు కల్పించాలని ప్రజలు కోరుతున్నారు. (ఇ)

పంజాబ్‌లో హింసాకాండ అదుపు తప్పుతున్నదా?

పంజాబ్‌లో ఉన్నది మనలో మనం అంటే, హిందువులకువారు మైనారిటీ వారైతే— వైనారిటీ ప్రజలదే సమస్య. ఈ వాదం చెలరేగటానికి ఉద్దేశ్యం పంజాబ్‌లో సిఖ్కులకు మెజారిటీలున్నప్పటి వారి పరిపాలనలో వారి పరిపాలనలో వారి పరిపాలనలో

గ్రంథసమీక్ష

సువర్ణసుందర మలేషియా

(రచన—అధ్యయనరచయిత, సాహిత్య విమర్శకుడు డాక్టరు శ్రీపురపాటి వెంకటేశ్వరరావు. వెల:—లేదు. ప్రతులకు: కవిరాజ సాహిత్య విహారము, గుడివాడ.)

84 పుటలున్న యీ పుస్తకాన్ని ఈ రచయిత ఆంధ్ర విశ్వవిద్యాలయం ఉపాధ్యక్షులు శ్రీ ఆళ్వార్ సాంబశివరావు గారిచే వారి సతీసమేతుడై అంకితమిచ్చారు. రెండవ ప్రపంచ తెలుగు మహాసభలలో పాల్గొని వచ్చిన యీ డాక్టరు గారు ఆదేశంలో తాము చూచిన మంచినే యీ పుస్తకంలో వ్రాశారు. మలేషియాకు మహాభాష్యం వ్రాసిన చరిత్ర వున్నది. నిజమే. దాన్ని స్మరించుకునిత్యప్రేరితుడితే సరిపోయింది. "అచ్చట రెండవ ప్రపంచ తెలుగుమహాసభల ప్రతినిధులకు స్వాగతం" అని ఒక బోర్డు కట్టబడి వున్నది. కాని మాకు స్వాగతం చెప్పిన వాడు ఎవ్వడును లేడు (7వ పుట) ఆటుపంటి సభలో సంబర్భంలో అలాంటి బోర్డులు కూడలేవు అంత మాత్రాన ఎవరో ఒకరు అక్కడ వుండి స్వాగతం చెప్పాలని లేదు డాక్టరు గారు ఆశించిన అతిథి సత్కారాలు ఆదేశం చేయగానే వారికి లభించకపోవడంలో ఆశ్చర్యంలేదు అతిథ్యాతి పుటలలో డాక్టరు గారు తమకు జరిగిన సన్మానాలు, పాల్గొన్న విందులు, చూచిన ప్రదేశాలను వర్ణించారు అది వారి ప్రతి స్పందన వ్యక్తిగతంగదా.

శాంతి పరిరక్షణ

(రచన—పి. వెంకటేశ్వర్ నాయుడు. వెల: రు. 6—00. ప్రచురణ విశాలాంధ్ర పబ్లిషింగ్ హౌస్, సంద్రం బిల్డింగ్స్, విజయవాడ—520004.)

శాంతి పరిరక్షణ అనే అంశం చాలా విస్తృతమైనది. క్లిష్టమయినది కూడా. శాంతి అని ఎలాంటి స్థితిని అనవచ్చు. ఇలాంటి మనసులు చాలా వున్నాయి. మానవులు, వారి కార్యకలాపాలు అంతకాలం ఇలాంటి మనసులు ఉత్పన్నమవుతూనే వుంటాయి. 108 పుటలు 7 అధ్యాయాలలో విశదం చేయగలిగినంతటి చిన్న మనసుకాదు శాంతి పరిరక్షణ. ఫ్రాయిడ్, రుసోలు, మార్క్సు ప్రభృతులు ప్రతిపాదించిన 'విశ్వజనదృష్టి' మేధావులకు అలవడిన తిర్యక్ప్రవృత్తి మనుష్యుడు బాలాదిత్యదిగా చిత్రించబడినా లేదా వర్ణించి చేయుడమో రాజకీయ [illegible] అవసరాలగం పరిశీలించటం కరువయింది. శాంతి పరిరక్షకులం అని అనేవారికి సంయుక్తరాష్ట్రాలుగానీ, సోవియట్ యూనియన్ గానీ లేదా మంగోలియా దేశం గానీ తమకు తాము వాటించుకొనే హక్కు ఎక్కడి నుంచి వచ్చింది. అణు బాంబులను ఒక చెంప తయారు చేస్తూ మంగోలియా 'శాంతిశాంతి' అనిజపించి ప్రయోజనం ఏమిటో! ఆత్మరక్షణపేట ఏదేనికి ఆదేశం మారణాయుధాలను లోకానికి తెలిపేట్టూ తెలియకుండానూ తయారు చేస్తూ ఇతర రాజ్యాల అంతరంగిక వ్యవహారాలలో కలిపించుకొనే స్థితి కొనసాగినంత కాలం ప్రపంచ శాంతి సాధ్యం కాదు అని ఈ పుస్తకం శ్రద్ధగా చదివేవారికి అర్థమవుతుంది.

ఉభయ రామేశ్వర క్షేత్రము

రచన పూరి వేంకటసుబ్బయ్యశాస్త్రి, వెల: లేదు. శ్రీ రామలింగేశ్వర, వేణుగోపాల స్వామి వారల తరపున వంశపారంపర్య ధర్మకర్త పూరి వేంకట సుబ్బయ్యశాస్త్రి, చిలమకూరు, తెనాలితాలూకా.)

ఆంధ్రదేశంలో పుణ్యక్షేత్రాలకు కొదువ లేదు. నాటలో చిన్నవీ ఉన్నాయి. పెద్దవీ వున్నాయి. ఈ క్షేత్రాలలో దేవాలయాలకు తమ భూములను సమర్పించారు. కొందరు ధర్మకర్తలు దేవాలయాలను, మఠ దత్తిగా యోగవరచారు. దానాలు జరిగాయి. కొన్ని దేవాలయాల దేవాదాయ ధర్మాదాయ శాఖ అధినవరయ్యాయి. మరికొన్ని వంశపారంపర్య ధర్మకర్తల యాజమాన్యంలో వున్నాయి. అలాంటి వాటిలో తెనాలి తాలూకా చిలమకూరు గ్రామంలోని ఉభయ రామేశ్వర క్షేత్రం ఒకటి. ఆ క్షేత్రానికి ఆ పేరు ఎలా వచ్చిందో యీ చిన్న పుస్తకం పరిచయం చేస్తుంది. కృష్ణానది ఉభయ తీరాలలో యీ క్షేత్రం వున్నది. ఇది అతి ప్రాచీన పుణ్యభూమి. స్కాంద పురాణములో సహ్యాద్రి ఖండంలో కృష్ణాదేవి మహాత్మ్యము. పంచారామ క్షేత్రమును గూర్చిన ప్రస్తావన వున్నది.

—వి. ఎస్. అవధాని

ఊపిరి ఊసులు

(ఎ. బసవ లింగప్ప, వెల: రు.6.00 లు, ప్రతులకు: (1) దేశీ బుక్‌హౌస్, నారాయణగూడ, హైదరాబాద్27, (2) ఎ. పార్వతి, హౌ.నెం. 2—1—254, వద్దికుంట, హైదరాబాద్—44.)

"ఆవేదన అనుభవం, ఆలోచన అయుధంగా, అప్పుడప్పుడు మనిషికి మూగ బాధను నాకుతెలిపిన మాటల్లో పూపిరి పూసులు అందిస్తున్నాను. ఇందులో వ్యక్తం చేసిన నాటి కంటె వ్యక్తం చెయ్యనివే ఎక్కువ. కవితలను ఆదరిస్తారనే ఆశ" అని బసవ లింగప్ప గారు యథార్థాన్ని నిజాయితీగా చెప్పుకొన్నారు. కావ్యాలకు ముందు మాటలు రాసేవాళ్ళు మొహమాటాన్ని వీడి సత్యాన్ని రాస్తే కవితా ప్రాంగణంలోకి అనితోత్సాహంతో అడుగు పెడుతున్న వాళ్ళకి మార్గ దర్శకత్వంగా ఉంటుంది.

"బసవలింగప్ప ప్రయోగాలు చిదుపుతుంటే ఈ మధ్య చేసిన తిరిగిన కవుల రచనలు గుర్తుకు వస్తాయి" అనే ఎర్లోరా గారి మాట అతిశయోక్తి. బసవలింగప్ప గారు కవితా రచనలో ప్రాథమిక దశలో ఉన్నారని ఈ కవితా సంకలనం చెబుతోంది. "కవిత్వం—విప్లవం వంటి రాజకీయ వాదాలు వివాదాస్పదాలు వినిపించవు" అని ఎర్లోరా గారే చెబుతున్నారు. వొకటి కేవలో అన్నట్లుగా అసలు కవిత్వ పదార్థమే ఉంటే రాజకీయమైనా రంకు పురాణమైనా అది కవిత్వమే.

తన మాటలు ఆర్భాటంకాని బాసలు కావని, నిన్నటి ఆలోచన అప్పుడప్పుడు చిగిసిన మూసలు కావని, అలజడుల ఆకాశంలోంచి నూటిగా దిగిన రేచులని సమాజపు అశాంతిలో, సామాన్యుని అంతరాలేని ఆవేదనలో ఒనమాలు దిద్దుకున్న నవిన ఒంకారా వరుసవలని బసవలింగప్ప గారు చెప్పారు. సమాజం మారాలని కోరుతున్నారు. వచనత్వాన్ని పరిహరించి కవిత్వాన్ని భవిష్యత్తులో రాయాలని మనమన్నారిగా కాంక్షిస్తున్నాను.

చిరుమల్లెలు

(ఈదుపల్లి వెంకటేశ్వరరావు, వెల: రు. 2—50పై. ప్రతులకు: జగదీష్ బుక్‌స్టాల్, కొత్త బస్‌స్టాండ్, ఏలూరు.)

ఈ పాటలు పిల్లలు పాడుకునేందుకు బాగా ఉంటాయి. పిల్లలకు, వారిభావాలకు ఉద్దేశించి రాసిన ఈ పాటలు వాటిలో, బాణీలో వారిస్థాయిలో వేడుండటం గమనార్హమైన విషయం. ఈ సంకలనానికి సంపాదకోగారు, కొండముది శ్రీరామచంద్ర మూర్తి గారు అభిప్రాయాలు రాయటం వున్నదానికి వన్నె తెచ్చింది. వారి పాటల శైలికి ఉదాహరణ:—

చిన్నారి పాపాయి
చిట్టి పాపాయి
నీ పవ్వులో వేయ
మల్లెలున్నాయి —(మురిపాల పాపాయి.)

చిన్న చిన్న పిల్లలం
పప్పజాజి పువ్వులం
భరత మాత పెదవులపై
నారనే చిరునవ్వులం
(పప్పజాజి పువ్వులు)

ఈ సంకలనంలో మిగిలిన పాటలన్నీ ఇలాగే బాలలకు అనుకూలంగా, బోధకంగా ఉంటాయి.

ప్రేమోపహారము

(వేమరాజు వరశింహారావు, వెల: రు. 5—00లు. ప్రతులకు: సవ్యనాటక సమితి, వై. యం. సి. ఏ, హైదరాబాదు—500029.)

ఇది కవిత్వమనుకొని సంకలనంగా అచ్చు వేశారు వరసింహారావుగారు. విషయం మాట అటుంచి దీంట్లో ఎక్కడా కవితాస్పృహ కనబడదు. "మన బాలల మన గ్రామాభివృద్ధి మన బాధ్యత కాదా? మన చిన్నారులు పురోగమనం మన కర్తవ్యం కాదా? అని చెప్పటానికి 'మనుష్యుడా యాక నీతో బాటు ఎవరూ ఏవీ రాదని తెలుసు. ఉన్నంతకాలం యీవగుబాటు ఎందుకు వరుడా—నీకు అగులు" ఇట్లా రాయడానికి కవిత్వం పేరుమీద కళంకంచెయ్యటానికి పూనుకోనవసరం లేదేమో! చివరలో టాగూర్ గార్డెన్‌లో లవర్స్ గెస్టుకి రెండు వచనానువాదాలున్నాయి.

తెలంగాణాపల్లె జనపదాలు

(వప్పిలేటి రవీంద్రబాబు, వెల: రు. 3—00లు, ప్రతులకు: పార్క్ బుక్ హౌస్, మార్యాపేట, (నల్లగొండజిల్లా).

జానపదుల బాణీలో శృంగార పాటవిని. ఈ పాటల కర్త ఇంకా విద్యార్థిగా ఉంటూ ఈ దశలోనే రచనలపై ఉత్సాహాన్ని చూపి ఈ శృంగారపు పాటలు రాయడం, అందులోనూ ఒక మోస్తరుగా పరవాలేదు అనిపించేటట్టు రాయటం మరీ దమం. ఇటువి పాటల రచనకు ఒక ఉదాహరణ.

పిటీ సీర గట్టుకొని సిల్కు రైక తొడుక్కొని
మరమర మాడుకుంటూ మూపులోని మూపుగల్లి
మూడ సోకుగ మన్నావే తెలుగోళ్ల సిన్నదానా!
దారెంట పోయేవేళ— జబ్బార మనుపు జూసై
నీ పైటి జారిపోయి—గాలిలోన పూగుతుంటె.
నాకళ్లు తిరిగిపోయె—తెలుగోళ్ల సిన్నదానా!

—టి. ఎల్. కాంతారావు.

పంజరాలు తయారుచేసే వారికి బ్యాంకు సహాయం

హౌరా జిల్లాలో అన్‌వాన్ గ్రామం తరతరాలుగా పంజరాలు తయారు చేసేవారికి నిలయంగా ఉంది. అక్కడి ప్రజలు చిన్నతనం నుంచి పంజరాలను తయారుచేసి, సంపాదించి వారి జీవనం సాగిస్తున్నారు.

వారికి కావలసిన వస్తువులయిన వెదురు, పేము, దారం, వార్నీషు అవసరమైనంత లభిస్తే వారి పనికి ఎటువంటి ఆటంకం కలుగదు. అప్పుడువారికి మిగిలే లాభంకొద్దిగా పెరుగుతుంది. ఇతర వృత్తుల వారి వలెనే వీరికికూడా అవసరమైన మూలధనం తక్కువగా వుండడం ఇందుకు ప్రతిబంధకంగా వున్నది.

వారు తమ స్థితిగతులను అన్‌సాన్‌లోని స్టేట్ బ్యాంకు వారి దృష్టికి తీసుకొనిరాగా 51 మందికి సహాయం అందజేయాలని నిశ్చయించింది. —వారు పంజరాలు చేస్తున్న దృశ్యం.

గుంటూరు జిల్లా సహకార బ్యాంక్ ప్రగతి

(గుంటూరు ప్రతినిధి)

గుంటూరు, అక్టోబరు 18: — వ్యవసాయం, వాణిజ్యంలోనేగాక సహకార రంగంలో సహితం గుంటూరు జిల్లా ముందున్నది. కేవలం 41మంది సభ్యులతో 1940లో స్థాపించబడి నేడు రాష్ట్రంలోకెల్లా అగ్రగామిగా గుంటూరు జిల్లా సహకార కేంద్ర బ్యాంకు రూపొందింది. గత రెండు సంవత్సరాలలో రైతాంగానికి సమకూర్చిన రుణాలు రెట్టింపు అయ్యాయి.

రుణాలు ఇవ్వడం, వసూలు చేయడంలోనేగాక రిజర్వ్‌బ్యాంకు దుండి నడుపాయాలు పొందడంలోసహితం రాష్ట్రంలోని అన్ని బ్యాంకులను మించిపోయింది. రిజర్వ్ బ్యాంక్ జిల్లా సహకార కేంద్ర బ్యాంకులకు రు 10 కోట్లు మించి కేటాయింపులు ఇవ్వలేదు. కాని ఈ బ్యాంకుకు రు 13 కోట్లు ఈ సంవత్సరం ఇరిడ్‌కు కేటాయించింది.

రెండు సంవత్సరాల కిందట బ్యాంకు పాలకవర్గం అధ్యక్షునిగా పదవి స్వీకరించిన శ్రీ నూతలపాటి హనుమంతరావు నిర్విరామ పత్రికా సమావేశంలో యీ వివరాలను విపులీకరించారు. 1981లో జిల్లాలో బ్యాంక్‌కు కేవలం 14 బ్రాంచీలు మాత్రమే ఉన్నవి. వాటి సంఖ్య నేటికి19కి పెరిగింది. తుళ్ళూరు, భాజాపాలెం, ఈపూరులలో మరో 3 బ్రాంచీలు అనతి కాలంలో ప్రారంభిస్తున్నారు.

బ్యాంకు రిజర్వు నిధులు గత రెండు సంవత్సరాలలో రు 23 లక్షల నుండి రు 33 లక్షలకు పెరిగాయి. డిపాజిట్ల సేకరణ రు.5కోట్లనుండి రు6కోట్లకు పెరిగింది. తెనాలిలోని ప్రధాన కార్యాలయంలో లాకర్ల సౌకర్యం కల్పించారు. బ్యాంకు వ్యాపార ధనం గత రెండు సంవత్సరాలలో రు 11 కోట్ల నుండి రు. 13 కోట్లకు పెరిగింది.

రు 8 కోట్ల నుండి రు 16 కోట్ల వరకూ పెరిగింది. అందులో సన్నకారు రైతులకు రు 12 కోట్లు, బలహీన వర్గాలకు రు 2 కోట్లు, షెడ్యూలుకులాలకు, తెగలకు చెందిన 3618 మందికి రు 67 లక్షల రుణం సమకూర్చారు. అందులో రు 3 కోట్లకు పైగా పరుపులు, క్రిమిసంహారకమందులకు రుణాలు సమకూర్చారు. నిరుపేదలకు రు 15 లక్షల మేరకు పాడిపశువులకు, పెరు బండ్లు, గొర్రెలు, ఎద్దులు, దున్నలు, కుట్టుమిషన్లు, రిక్షాలు, కొనుగోలు చేసుకొనడానికి రుణాలుగా సమకూర్చారు. జిల్లాలోని 10 సహకార సంఘాల ద్వారా రు 7 లక్షలకు పైగా పరపతి సౌకర్యం సమకూర్చారు. ప్రకృతి పై పరీత్యాల ద్వారా ఎదురయ్యే నష్టాలను అధిగమించాలని జిల్లాలోని 677 మంది సన్నకారు రైతులకు "పంటల భీమా" పథకంలో రు 10 లక్షలకు పైగా వివిధ పంటలకు భీమా చేయించారు.

లింగంగుంట ప్రత్యేకత

లింగంగుంట వ్యవసాయ సహకార సంఘానికి రు 75 లక్షల మేరకు ఖరీఫ్ రుణాలను ఇచ్చారు. గత 3 సంవత్సరాలుగా అన్ని అప్పులను చెల్లించుచూ జిల్లాలో అగ్రగామి సంఘంగా పని చేయుడమే కారణం. జిల్లాలో మొత్తం 372 వ్యవసాయ సహకార పరపతి సంఘాలున్నవి.

వ్యవసాయ పరపతి సంఘాలకు రాష్ట్ర సౌకర్యాల సంస్థ సరఫరా చేస్తున్న నిత్యావసర వస్తువులకు జిల్లా బ్యాంకు రుణ సౌకర్యం కూడా కలుగ జేస్తున్నది. రైతాంగంతో పాటు వివిధ ప్రభుత్వ కార్యాలయాలలో పని చేస్తున్న ఉద్యోగుల సహకార సంఘాలకు గూడా రుణ సౌకర్యం కల్పిస్తున్నారు. [redacted]

జిల్లాలో ప్రాముఖ్యం వహించిన చేనేత పరిశ్రమకు గూడా తగు ఆర్థిక సహాయం కల్పిస్తున్నారు. చేనేత సహకార సంఘముల ద్వారా ఈ సంవత్సరం రు 120 లక్షల మేరకు రుణ సౌకర్యం కల్పించారు.

మంజూరు కాబడిన వ్యవసాయ రుణాల కొరకై బ్యాంకుచుట్టూ రైతులు తిరగవలసిన అవసరం లేకుండానే గ్రామాలలోని రైతులకు నేరుగా రుణాల మొత్తాలను ఇచ్చే పద్ధతిని గత సంవత్సరం ప్రయోగాత్మకంగా కొన్ని గ్రామాలలో ప్రారంభించారు. ఈ పద్ధతిని జిల్లా అంతటా విస్తరింపడానికి ప్రయత్నిస్తున్నారు.

గత సంవత్సరం ఈబ్యాంకు 68.2 శాతం రుణాలను తిరిగి వసూలు చేయగా ఈ సంవత్సరం 80 శాతం వసూలు చేయాలని ప్రయత్నిస్తున్నారు.

2 సంవత్సరాల క్రితం రు 13లక్షలు మాత్రమే లాభాలు ఆర్జించగా గత సంవత్సరం రు. 15లక్షలకు పెరిగింది. ఈ సంవత్సరం రు. 20 లక్షలు ఆర్జించగలదని భావిస్తున్నారు. రుణాల వసూలీ కూడా రు. 16 కోట్ల నుండి 23 కోట్లకు రాబోవు సంవత్సరం విస్తరింపాలని ప్రయత్నిస్తున్నారు.

గుంటూరులో సహకార కేంద్ర బ్యాంకి కార్యాలయం.

'భాగ్యలక్ష్మి' లాటరీ తీరుతెన్నులు నిర్వహణ

(ఆంధ్రపత్రిక ప్రతినిధి)

గుంటూరు, అక్టోబరు 18 : రాష్ట్ర ప్రభుత్వ ఆధ్వర్యంలో కొనసాగుతున్న "భాగ్యలక్ష్మి" లాటరీలు అనుమతికు మారుగా నిలుస్తున్నట్లు ఒక పరిశీలనలో విదితమవుతున్నది. నిర్వహణా సామర్థ్యం కొరవడటంతో టిక్కెట్ల అమ్మకం బాగా తగ్గిపోతున్నట్లు తెలుస్తున్నది. దేశవ్యాప్తంగా లాటరీలలో పెద్దఎత్తున మార్పులు,సూక్ష్మ వ్యాపార ట్రిక్కులు అవలంభిస్తుంటే గత రెండు సంవత్సరాలుగా భాగ్యలక్ష్మి లాటరీలు ఒకే మూసలా నడుస్తున్నవి.

ప్రకటించిన బహుమతుల మొత్తాలు విజేతలకు అందడంలో విపరీత జాప్యం కనిపిస్తున్నది. గత ఏప్రియల్‌లో మొదటి బహుమతిగా లక్ష రూపాయలు ప్రకటించి వప్పటికీ పూర్తూరులోని ఒక వ్యక్తికి ఇంత వరకూ అందలేదని తెలుస్తున్నది.

భార్యానా వంటి చిన్న రాష్ట్ర లాటరీలు సహితం వారానికి 20 నుండి 25 లక్షల రూపాయల టిక్కెట్లు అమ్మితుంటే భాగ్యలక్ష్మి టికెట్లు రు. 11 లక్షలు మాత్రమే అమ్ముడుగుతున్నారు. వారానికి రు. 3 లక్షల విలువ గల టిక్కెట్లు అసలు విడుదల చేయకుండానే మిగిలి పోతున్నట్లు తెలుస్తున్నది.

అమ్మకం ప్రోత్సహించడానికి ఏజంటు కిస్తున్న రాయితీలు, కమీషన్ గూడా చాలా తక్కువనని, సకాలంలో సవ్యమైన సహకారం అందడం లేదని ఏజంట్లు ఆరోపిస్తున్నారు. ఇతర రాష్ట్రాలు 20 నుండి 25 శాతం కమీషన్ ఇస్తుంటే భాగ్యలక్ష్మి కేవలం 15 శాతం కమీషన్ ఇస్తున్నది.

పోటీలు పడి ఏజంట్లు తక్కువ ధరకు టిక్కెట్లు అమ్మవలసి రావడంతో నష్టాలు గూడా ఎదురవుతున్నట్లు వారు చెబుతున్నారు. వంద టిక్కెట్లు రు. 85కు కొనారు. 80కే అమ్మిన సందర్భాలు సహితం ఉన్నవి.

రెండు సంవత్సరాల క్రితం ప్రకటించిన బహుమతుల దామాషాను ఇతరవరకూ మార్చకపోవడంతో ఆకర్షణ కోల్పోతున్నది. కొన్ని రాష్ట్రాలు మొత్తం అమ్మకంలో 65 శాతం వరకు బహుమతులను ప్రకటిస్తుంటే మన రాష్ట్రం 40 శాతం మాత్రమే ప్రకటిస్తున్నది. పోటీలు పడి కోట్ల రూపాయలను మెరుపటి బహుమతులు మించిపోతుంటే భాగ్యలక్ష్మి లాటరీలో అత్యధిక బహుమతి లక్ష రూపాయలు మాత్రమే. కొన్ని లాటరీలు, దివపరి డ్రాలలో ఇంత కన్నా పెద్ద బహుమతులను ఇస్తున్నవి.

ఇదే పరిస్థితి కొనసాగితే భాగ్యలక్ష్మి మూసి వేసే పరిస్థితి, లేదా విపరీత నష్టాలలో పడే పరిస్థితి మీమధ్యలోనే ఎదురు కాగలదని పరిశీలకులు భావిస్తున్నారు. భాగ్యలక్ష్మి టిక్కెట్లను పంపిణీ చేస్తున్న ఎన్. టి. సి సహితం వరయిన నిర్వహణా సామర్థ్యాన్ని చూపలేక పోతున్నది.

రాష్ట్ర ప్రభుత్వం భాగ్యలక్ష్మి లాటరీ నడుస్తున్న పద్ధతిని, లోపాలని ఇతర లాటరీలను సమగ్రంగా పరిశీలించి, భాగ్యలక్ష్మి లాటరీలను సమర్థవంతంగా, ఆకర్షణీయంగా లాభదాయకంగా మలచవలసి ఉన్నది.

అంగన్‌వాడి అధ్యాపికల అవస్థలు

గిరిజన ప్రాంతాల్లోని పిల్లలకు విద్యా బుద్ధులు నేర్పేందుకు తలపెట్టిన అంగన్‌వాడి పాఠశాలలు తగిన సమన్వయం ఇతర సమస్యలు కారణంగా అనేక ఇబ్బందులను ఎదుర్కొంటున్నాయి. ఈ పాఠశాలల్లో పనిచేసే మహిళా అధ్యాపకుల పరిస్థితి మరీ అధ్వాన్నంగా వుంది. ఆర్థికంగా అనేక ఇబ్బందులను ఎదుర్కొంటున్న గిరిజనుల పిల్లలకు వారి వాడలలోనే పాఠశాలలు స్థాపించి ఉచిత విద్యతోపాటు పరిశుభ్రత తదితర విషయాలను కూడా బోధించేందుకు ఈ పాఠశాలలు ఏర్పడ్డాయి

జిల్లాలో గిరిజనుల కేంద్రీకరణ అధికంగా వున్న అశ్వారావుపేట, భద్రాచలంలలో ప్రయోగాత్మకంగా ఏర్పాటైన ఈ పాఠశాలల సంఖ్య అధికంగానే వుంది. ఈ పాఠశాలలు ఉదయం 8.30 నుండి మధ్యాహ్నం 12 గంటల వరకూ పనిచేస్తాయి. సాధారణంగా వీటిలో ఒకేఒక మహిళా అధ్యాపకురాలు వుంటుంది. పేర్కొన్న పనివేళల్లో ఈమె పిల్లలకు విద్యా బోధన, ఆటలు, వీధి కథలు, పరిశుభ్రత, క్రమశిక్షణ మొదలైన విషయాలను గురించి తెలియజేస్తుంది. రెండున్నర నుండి మూడున్నర సంవత్సరాల నడుమ వయస్సుగల పిల్లలు ఆరేళ్ళ వయస్సు వరకూ ఈ పాఠశాలకు హాజరుకావచ్చు.

విద్యార్థులకు కావలసినవలకలు, బలపాలు ఉచితంగా ప్రభుత్వమే సరఫరా చేస్తుంది. పిష్టిపాహారం కూడా అందజేస్తున్నారు. అప్పుడప్పుడూ బలవర్థకమైన మాత్రలు కూడా ఆ అధ్యాపికయే పంచిపెట్టాలి. సాధారణంగా కనీస విద్యార్హత కలిగి ఆర్థికంగా వెనుకబడిన మహిళలనే అధ్యాపికలుగా నియమిస్తారు. పాఠశాలకు గ్రామపెద్దలే భవనాన్ని సమకూర్చటం జరుగుతుంది. దీంతో వారు తమ ప్రాబల్యం కోసం పాకులాడటం మామూలే. పైగా ఈ పాఠశాలలు మారుమూల గ్రామాల్లో వుండటంతో కనీస సౌకర్యాలకు కూడా దూరంగా వుంటాయి.

ఈ పాఠశాలల్లో పనిచేస్తున్న అధ్యాపికలకు నెలకు రూ. 175 లు. రూ. 125 లు చొప్పున విద్యార్థులను బట్టి ఇస్తారు. వీరికి మరే ఇతర అలవెన్సులు కూడా లేవు. వీరంతా గ్రామపేనిక శిక్షణా కేంద్రాలలో శిక్షణ పొందాలి.

అంగన్‌వాడీ అధ్యాపికులలో కొందరికి వయోజన విద్యా కార్యక్రమం కూడా తోడించారు. విద్యుత్ సరఫరా లేని గ్రామాల్లో వయోజన విద్యా కేంద్రాల నిర్వహణ రాత్రి సమయాల్లో ఇబ్బందికరంగా వుంటోంది.

గిరిజన పిల్లలకు విద్యా బుద్ధులు నేర్పించడం నేటి సమాజంలో తప్పనిసరి అయినా ఆ బాధ్యతలు నిర్వర్తించే వారికి మాత్రం ఒక నిర్దుష్ట పైన వద్దతిలో జీతం, ప్రమోషన్, ఇతర కనీస సౌకర్యాలు లేవు.

వీరు దాదాపు16 రిజిస్టర్ల లోనమోదు చేయవలసి వుంది. ఒక్కొక్కసారి గ్రామాలలో జనన మరణాలు కూడా వీరే నమోదు చేయవలసివుంది.

—ప్రత్తి మధుసూధన్‌రావు

అంతరించిపోతున్న అడవులు

ఆలూరు, అక్టోబరు 18: అడవుల పెంపకానికి రాష్ట్రప్రభుత్వం ఎన్నెన్నో పథకాలు ప్రవేశ పెట్టినా అవి నిష్ప్రయోజనంగా తయారై అడవులే ఆరుబయట స్థలాలుగా మారుతున్నాయి. ఆలూరు తాలూకాలోని అరికెర,అరడికుడ్డ వెరణికితండా సుళువాయి వోపసేట సమ్మతగేరి వంటి గ్రామాలు దాదాపు కొండల మధ్య ఉంటున్నవి. గతంలో ఇందిరా కాంగ్రెసు ప్రభుత్వంవారు దేవరగట్టు పరిధిలోగల వెరణికి గ్రామంలోని కొండపొరంబోకును, వ్యవసాయస్థలాలుగా మార్చి పట్టాలు పంపిణీ కూడా చేశారు. దేవరగట్టు, వెరణికి ప్రాంతాలలో ఎన్నో వందల ఎకరాలు విస్తీర్ణంగల భూమిని వ్యవసాయ నిమిత్తం బలహీన వర్గాలకుపంచిఇచ్చారు.అయితేఏ ఒక్క రైతూ వెళ్లి ఒక్క రోజైనా వ్యవసాయం చేయనే లేదు. రైతుల సంక్షేమం గురించి గత ప్రస్తుత ప్రభుత్వాలు పథకాలు రూపొందించినా రైతులు వాటిని సద్వినియోగం చేసుకోలేకపోతున్నారు. కొండలలోవున్న వృక్షసంపద రోజురోజుకు తరగడంతో వరాలు రాక పోవడం కూడా వీరు వ్యవసాయం పట్ల మొగ్గు చూపక పోవడానికి కారణం.

కుమారుడు వది నిర్మ క్రితం వెరణికి, దేవరగట్టు,సుళువాయి తదితర కొండలలో ఎంతో పెద్ద వృక్షాలు ఉండేవి. కాని,ఆటవీ శాఖవారు తగిన శ్రద్ధ తీసుకోనక పోవడం వల్ల మిగాతీలు, కూలీలు కట్టెలు కొట్టడంతో వృక్ష సంపద తరిగి కొండలు మాత్రం మిగిలాయి.

ప్రస్తుత వర్షాకాలంలో అక్కడి రైతులకు యూరాలిస్టన్, చింత, మామిడి వంటి మొక్కలు సమితి వారు అమితంగా పంపిణీ చేసి బీడుభూములను దత్తత తీసుకొని, వాటిలో అడవులు పెంచితే రైతులకుఎంతో మేలు చేసినవారవుతారు. ఏవిధంగా విత్తినా మొలకెత్తని బీడు భూములో యూరాలిస్టన్ వంటి లాభపాటి మొక్కలను రైతులను వేయవచ్చని రైతులకు వివరించి, తగు శిక్షణ ఇవ్వాల్సి వుంది. నిరాశ చెందే రైతులకు విరివిగా మొక్కలను బట్వాడా చెయాలి. కొండ ప్రాంతాలను తిరిగి సస్యశ్యామలం చేయడానికి తీవ్రంగా కృషి చేయాల్సి ఉంటుంది. తగు శ్రద్ధవహిస్తే కొన్ని సంవత్సరాలకెల్లా వృక్షసంపదలో అడవులు కళకళలాడగలవు. దీనికి ప్రజల సహకారం కూడా ఎంతైనా కావాలి. రెండేళ్ల క్రితం ఆలూరు నుండి ఆదోని వెళ్లే జాతీయ రహదారిప్రక్కన సమితి వారు అనేక వేల మొక్కలను యువకుల చేత నాటించారు. మొదట్లో ఎంతో ఉత్సాహంగా యువకులు పని చేసినా తరువాత నాటి గురించి పట్టించుకున్నవారు లేక నాటున్నిటినీ సరికి చేయడం జరిగింది. అభివృద్ధికార్యక్రమాలను యువకుల ద్వారా ప్రజలకు తెలిపితే ప్రజలలో కూడా వాటి పట్ల ఆసక్తి కలుగుతుంది.అందువల్ల ప్రస్తుత తరుణంలో మొక్కల నాటే పథకాన్ని యువకుల చేత అమలు చేయించి, వాటి పెరుగుదల, రక్షణ బాధ్యత వారికే అప్పగించి వారి జీవనోపాధికి కేంద్ర రాష్ట్ర ప్రభుత్వాలు కృషి చెయవలసిన అవసరం ఎంతైనా వుంది. (క)

అది ఏమిటి ? జాతీయ జండాయేనా ?

కదిరి, అక్టోబరు 18: కదిరిలో ఉన్న అన్ని కార్యాలయములకు మిన్న మాపురపాలక సంఘపు భవనము. 1981 సంవత్సరములో కొన్ని లక్షలు వెచ్చించి, అధునిక పద్ధతులతో నిర్మించిన అన్ని వసతులు గల భవనము పురపాలక సంఘపు భవనము.

ఈ పురపాలక సంఘమును ఎందరో మంత్రులు, మాజీ మంత్రులు దర్శించుచున్నారు. కాని వారికి భవనము పైన పగరవేసిన మన జాతీయ పతాకము చూచుటకు కైమము లేదనుకొంటి, లేదా నిర్లక్ష్యభావము అనుకొంటి. మన జాతీయ పతాకపు రంగులు, వాటి విలువలు కాస్త మనము మువ్వటించుకొందాము. జాతీయ పతాకములో మూడు రంగులు కలవు. ఆరంగులకు కొంత అర్థం ఉంది. 24 గీతలు (ఆకులు) గల చక్రం. అదే అశోక ధర్మచక్రము. నీతి, న్యాయము, ధర్మము, అ. వ. తప్పకుండా పాటించడానికి సర్వమత సౌభ్రాత్రత్వానికి చిహ్నం.

కాని కదిరి పురపాలక సంఘపు వారి భవనముపై వ్రేలాడ దీసిన మన జాతీయ పతాకము రంగులు కోల్పోయి, అశోకచక్రము అగుపించకా, చినిగిపోయి ఒక పాత బట్టవలె కనబడుచున్నది. ప్రతిరోజు సాయంకాలము దించునపుడు కూడా ఎవరిదృష్టిలో పడలేదా? పడినమన పతాకము అంటేనని భీష్మించుకొని కూర్చున్నారా? లక్షలు వెచ్చించి భవనాలు నిర్మించుచున్నా, పురపాలక సంఘము పతాకము తెప్పించుటకు ఇష్టపడలేదా?

జాతీయ పతాకాన్ని చూసి చిన్న పిల్లలు మన మేస్టరు చెప్పిన రంగులు అగుపడలేదే అని అనుకొనుచూ పోవుచున్న వన్నెవేళ తెన్నో ! (క)

బంటుమిల్లి బస్సు ప్రయాణీకుల బాదలు

బంటుమిల్లి, అక్టోబరు 18 : మచిలీపట్నానికు సుమారు 28 కి. మీ.దూరములో బంటుమిల్లి వుంది. మచిలీపట్నం నుంచి బంటుమిల్లి బస్సు ప్రయాణం ఒక గంట సేపు. బంటుమిల్లిలో గల ప్రభుత్వపు కార్యాలయాలు, బ్యాంకులకు మచిలీపట్నం నుంచి ప్రతి దినం వచ్చే ఉద్యోగులకు, అధికారులకు బస్సు సౌకర్యం సక్రమంగా లేక ఇబ్బందులకు గురిఅగుచున్నారు.

ప్రతి దినం మచిలీపట్నం డిపోనుంచి బయల్దేరు బస్సులు ఒక్కొక్క పర్యాయం రద్దు కావటం, చెడి పోడం మొదలైన కారణాల వల్ల బంటుమిల్లిలోని ఆయా కార్యాలయాలకు వేళకు చేరలేక పోతున్నట్లుగా బంటుమిల్లి తాలూకా ప్రయాణీకుల సంఘం కార్యదర్శి శ్రీ టి.ఎస్.వి. శివరామప్రసాద్ ఒక ప్రకటనలో తెలియజేశారు.

ఆయన తన ప్రకటనలో బంటుమిల్లి ఇళ్ళ కొరత, మంచినీటి సమస్యల వల్ల ప్రతిదినం ఆయా కార్యాలయ అధికారులు, ఉద్యోగులు తప్పని సరిగా బందరునుంచి రావలసి వస్తోందని తెలిపారు. మచిలీపట్నం నుంచి ఎయా బంటుమిల్లి — గుడివాడ బస్సు ఉదయం 8.30 గంటలకు, మచిలీపట్నం— మల్లం పూడి బస్సు 8.45 గంటలకు , 9 గంటలకు లోగడ మచిలీపట్నం— బంటుమిల్లి బస్సు కలదని,ఇపుడు ఆ బస్సును

కేంద్రం పెత్తనం: ముఖ్యమంత్రి విమర్శ

చిత్తూరు, అక్టోబరు 18.

కేంద్రం పెత్తనం వల్ల రాష్ట్రప్రభుత్వం కూడా ముప్పిపాటిలో లేదా కార్యనిర్వహణ స్వాధీనంలో వున్నదని రాష్ట్ర ప్రజలకు మేలు చేయలేని పరిస్థితిని ఎదుర్కొంటున్నదని ముఖ్యమంత్రి శ్రీ ఎన్. టి. రామారావు అన్నారు.

చిత్తూరు చక్కెర ఫ్యాక్టరీ సమీపంలో ఒక కల్యాణ మండపం నిర్మాణానికి శంకుస్థాపన చేసిన అనంతరం ముఖ్యమంత్రి ఒక బహిరంగ సభలో ప్రసంగించారు.

కేంద్రప్రభుత్వం చెప్పేదొకటి, చేసేదొకటిగా వున్నదని రాష్ట్ర ప్రభుత్వం కేంద్రానికి భాధపడ ఎదిరించవలసి వస్తున్నదని శ్రీ రామారావు తమ ప్రసంగంలో తీవ్రంగా విమర్శించారు.

రాష్ట్ర ప్రభుత్వానికి అడుగడుగున అవరోధాలు, పరిమితులేనని, ఇందువల్ల చెప్పారు.

ప్రజల్లో అసంతృప్తి పెరిగి పోతున్నదని ముఖ్యమంత్రి అనేదన వ్యక్తం చేశారు. ఇటీవలి రాష్ట్ర ప్రభుత్వం సహాయపడ్డ ఇబ్బందులకు కంట్రాక్టర్లకు లాభం చేకూర్చేందుకు అక్రమాలకు పాల్పడ్డం సందువల్లనే ఈ దుస్థితిలో రాష్ట్రం వున్నదని ముఖ్యమంత్రి అన్నారు.

భారీ వర్షాలవల్ల, వరదల వల్ల రాష్ట్రంలోని 12 జిల్లాలు దెబ్బతిన్నాయని, బాధితుల సహాయార్థం ఉదారంగా విరాళాలు ఇవ్వాలని శ్రీ రామారావు ప్రజలకు విజ్ఞప్తి చేశారు.

బహిరంగ సభ తర్వాత ఆయన గాంధీ సెంటర్‌లో తెలుగుదేశం పతాకాన్ని ఆవిష్కరించారు. ఈ సందర్భంగా ముఖ్యమంత్రికి ప్రజలు పూలకిరీటం బహూకరించారు. ముఖ్యమంత్రి ఒక హోటల్‌కు కూడా ప్రారంభోత్సవం జరిపారు. (కం)

శ్రీలంకలో ఎమర్జెన్సీ పొడిగింపు

కొలంబో, అక్టోబర్ 18:

శ్రీలంకలో ప్రభుత్వం దేశవ్యాప్తంగా అమల్లో వున్న అత్యవసర పరిస్థితిని మరో నెల్లాళ్ళు పొడిగించింది. దీన్ని 5నెలల క్రితం విధించారు. ప్రతినెలా పొడిగిస్తున్నారు.

ఇదిలా వుండగా శ్రీలంకలోని తమిళ సమైక్య విముక్తి సంఘటన (టల్ఫ) ప్రత్యేక రాష్ట్రం (ఈలం) కోసం అహింసోద్యమాన్ని త్వరలో ప్రారంభిస్తుందని, ఈ సంఘటన ప్రధాన కార్యదర్శి శ్రీ ఏ. అమృతలింగం మద్రాసులో చెప్పారు.

వార్తా బులెటిన్ బ్యూరో మద్రాసులో సమావేశమై కార్యక్రమాన్ని కరారు చేస్తుందని ఆయన తెలిపారు. తమ పార్టీకి దౌర్జన్య వాదులతో సంబంధం వుందన్న ఆరోపణను తోసిపుచ్చారు.

శ్రీలంక సమస్యకు తర్పల్ ద్వారా పరిష్కారం కుదుర్చుతుందన్న ఆశ వున్న గిల్లు తోందని ఆయనఅన్నారు.

డా. స్వామి ప్రకటనతో దేశానికే అప్రతిష్ఠ

న్యూఢిల్లీ, అక్టోబరు 18.

పాకిస్తాన్‌లో సైనిక పాలనం గురించి ఉద్యమం బయలుదేరినప్పటి నుంచీ ఉత్తరప్రదేశ్ మాజీ ముఖ్యమంత్రి శ్రీ వీర్ బహదూర్ సింగ్ పదేపదే ఇస్తున్న ప్రకటనలు దేశప్రతిష్ఠను దెబ్బతీస్తున్నాయని జనతా పార్టీ నాయకుడు రాజ్యసభ సభ్యుడు ప్రొఫెసర్ సత్యేంద్ర భట్టాచార్య తీవ్ర అభ్యంతరం తెలిపారు.

ఇలాంటి ప్రకటన చేయడంద్వారా డా. స్వామి దేశానికే అప్రతిష్ఠ తీసుకువచ్చారని ఆయనన్నారు. ఎప్పుడూ అన్యాయానికి నియంతృత్వానికి తలవంచని సరిహద్దు గాంధీ కవియంలో డా. స్వామి ఇటువంటి ప్రకటన చేయడం చాలా విచారకరమని ఆయనన్నారు.

మద్రాసుకు ఎన్టీ ఆర్ ఆగమనం

మద్రాసు, అక్టోబర్ 18:

ఆంధ్రప్రదేశ్ ముఖ్యమంత్రి శ్రీ ఎన్. టి. రామారావు తిరుపతిమండి విస్వ రాత్రి ఇక్కడకు వచ్చారు. ఆయన ఇక్కడ రెండు రోజులు ఉంటారు.

ఆయన తమిళనాడు ముఖ్యమంత్రి శ్రీ ఎం. జి. రామచంద్రన్‌ను కలుసుకుంటారు. దక్షిణ భారత తలసరి మండలి ప్రతినిధులతో కూడా ఆయన చర్చలు జరుపుతారు.

శ్రీ రామారావు 20వ తేదీ ఉదయం తిరిగి హైదరాబాదు వెడతారు.

లారీ ప్రమాదం: డ్రైవర్ మృతి

హైదరాబాద్, అక్టోబరు 18,

కరీంగుట్ట రోడ్డు మీద ధర్మపురం సమీపంలో ఒక లారీ ప్రమాదం పాలై డ్రైవరు రాములు అక్కడికక్కడ మరణించాడు. అతడు ఉన్న టుండి లారీ ముందుకు వచ్చిన ఒక ఎడ్లను కాపాడబోయినప్పుడు లారీ అదుపు తప్పి కుడివైపుకు పడిపోయింది.

ఈ లారీలో అగ్గిపెట్టెలు ఉన్నాయి. లారీ కోయిల్ పట్టి (శివకాశి) నుండి నాగపూర్ వెళ్తుండగా ఈ ప్రమాదం సంభవించింది. క్రింద పడిపోవడంతో లారీకి విస్ఫుటంకున్నది. లారీలోని మొత్తం అగ్గి పెట్టెలు, లారీ కాలి బూడిదై పోయాయి. డ్రైవరు కాలి పోయాడు

ఈ సంఘటనలో లారీలో వున్న మొత్తం ఆస్తి నష్టం రు. 4 లక్షల పరకు ఉంటుందని అంచనా.

కాబిన్‌లో కూర్చున్న క్లీనర్ డ్రైవరు ఆర్. శేఖర్ క్షేమంగా ఎడమవైపు తలుపు తెరుచుకుని సురక్షితంగా బయటపడ్డారు.

త్వరలో ఇందిర జయవర్ధనే చర్చలు

కొలంబో, అక్టోబరు 18:

శ్రీలంకలో ఎమర్జెన్సీ సమస్యకు పరిష్కారం కనుగొనడానికి త్వరలో భారత ప్రధాని శ్రీమతి ఇందిరా గాంధీ, శ్రీలంక అధ్యక్షుడు శ్రీ జె. ఆర్. జయవర్ధనే కలిసి చర్చలు జరపనున్నారు. కొలంబో నుంచి వెలువడే ఆంగ్ల దినపత్రిక "సన్" ఈ సంగతి తెలియచేసింది.

వచ్చే నెలలో కామన్వెల్త్ అధినేతల సమావేశానికి ఇక్కడ, ఢిల్లీలను దౌత్యవర్గాలస్థాయిలో సంప్రదింపులు జరుగుతున్నాయని కూడా ఆ పత్రిక తెలిపింది. తమిళ అల్పసంఖ్యాకుల సమస్యలు పరిష్కరించేదుకు కాలు చేస్తున్న కృషిని శ్రీ జయవర్ధనే ఈ సమావేశంలో తెలియచేస్తారని తెలియచేసింది.

వెండి, బంగారు ధరలు

బొంబాయి, అక్టోబరు 18

వెండి అరకిలో ధర	రు.	3595.00
ముగింపు ధర	రు.	3590.00
స్టాండర్డు బంగారం	రు.	1860.00
ముగింపు ధర	రు.	1860.00
22 కారట్ల బంగారం	రు.	1705.00
ముగింపు ధర	రు.	1705.00

మొదటిపంట దెబ్బతిన్న ప్రాంతాలలో రెండవపంటకు నీటి సరఫరా

(ఆంధ్రపత్రిక ప్రతినిధి)

హైదరాబాదు, అక్టోబరు 18:

వరదల మూలంగా రాష్ట్రంలో మొదటి పంట దెబ్బతిన్న ప్రాంతాలన్నింటికీ రెండవ పంటకు నీరు సరఫరా చేయబడుతుందని నీటిపారుదలశాఖమంత్రి శ్రీ నల్లపరెడ్డి శ్రీనివాసులురెడ్డి మంగళవారం సాయంత్రము ఇక్కడ విలేకరులతో మాట్లాడుతూ తెలిపారు.

వరదలు, భారీవర్షాలవల్ల పంటలకు, రోడ్లకు, భవనాలకు వాటిల్లిన నష్టం ఇంకా మదింపు చేయలేదని ఆయన అన్నారు. ఇప్పటికి అనేక చోట్ల వరద నీరు వుండిపోవడంవల్ల నష్టం అంచనా వేయడానికి ఇంకా నాలుగైదు రోజులు పట్టవచ్చని ఆయన అన్నారు.

భారీ, మధ్యతరహా ప్రాజెక్టు కట్టడాలకు ఎటువంటి నష్టం వాటిల్లి లేదని, చెరువులు, రోడ్లు, పంట నష్టపోయాయని ఆయన వివరించారు.

రోడ్లకు 200 కోట్ల వరకు గండ్లలో 180 గండ్లు తాత్కాలికంగా బాగుచేసి రాకపోకలను పునరుద్ధరించినట్లు ఆయన తెల్పారు. 453 ప్రభుత్వ భవనాలకు నష్టం జరిగిందని అన్నారు.

25 లక్షల ఎకరాల్లో మొదటి పంటకు నష్టం వాటిల్లినట్లు శ్రీ శ్రీనివాసులురెడ్డి పేర్కొన్నారు.

ఎలేరు రిజర్వాయర్ శీఘ్రంగా పూర్తి చేయడానికి నిర్ణయించబడిందని, త్వరాభివృద్ధిలో ఎలేరు వరద ప్రమాదం నివారించబడగలదని ఆయన పేర్కొన్నారు.

ఎగువ కాల్వ రిజర్వాయర్ పథకం కూడా త్వరలో పూర్తి చేయడానికి చర్యలు తీసుకోబడతాయని ఆయన వివరించారు. 1977 తుఫాన్ కంటె ఈ ఏడాది ఆగస్టు, అక్టోబర్ వర్షాలు వరదల వల్ల ఆస్తి, పంటలకు తీవ్రనష్టం వాటిల్లిందని శ్రీ శ్రీనివాసులు రెడ్డి పేర్కొన్నారు.

సహాయ కార్యక్రమాలు: రాష్ట్ర ప్రభుత్వం వెనుకంజపై పెండేకంటి విమర్శ

(ఆంధ్రపత్రిక ప్రతినిధి)

విజయవాడ, అక్టోబరు 18:

కేంద్రాన్ని విమర్శిస్తూ వట్టివే జాప్యం చేయడం మినహా వరద బాధితులకు తక్షణ సహాయ కార్యక్రమాలను చేపట్టడంలో రాష్ట్ర ప్రభుత్వం వెనుకంజ వేస్తున్నదని కేంద్ర దేవాదాయశాఖ సహాయమంత్రి శ్రీ పెండేకంటి వెంకట సుబ్బయ్య విమర్శించారు.

మంగళవారం మధ్యాహ్నం ఇక్కడి విలేకరులతో మాట్లాడుతూ, ముఖ్యమంత్రి శ్రీరామారావు తన అవసరార్థమ తప్పి పుచ్చుకోవడం కోసం ఈ వ్యవహారాన్ని రాజకీయం చేయాలనుకోవడం ఉచితం కాదని ఆయన అన్నారు.

కొన్ని ప్రశ్నలకు సమాధానమిస్తూ, రాష్ట్రంలో వరద బాధితులకు ఎంత త్వరగా వీలవడితే అంత త్వరగానూ సహాయం చేయాలని కేంద్రం ఆశ్రుతతో ఉన్నదని, కేంద్ర బృందాన్ని పంపడం ఎందుకని శ్రీ రామారావు తెలిసి వేస్తున్న ప్రశ్నకాదని ఆయన అన్నారు.

శ్రీమతి గాంధి ఇటీవల విజయవాడ (గన్నవరం)లో చేసిన ప్రకటనను ప్రస్తావించగా, ఎతి చిన్న విషయానికి రాష్ట్రాలు కేంద్రాన్ని విమర్శిస్తున్నాయని, ముఖ్యమంత్రి కోరకపోయినా శ్రీమతి గాంధి వచ్చి చూసి కొంత సహాయాన్ని ప్రకటించారని శ్రీ పెండేకంటి అన్నారు.

కేంద్రం రు. 10 కోట్లు తాత్కాలిక సహాయం ప్రకటించింది. రాష్ట్రం రు. 30 కోట్లు ప్రకటించిందన్నారు. ముందు సహాయ కార్యక్రమాలు ప్రారంభించమనండి. కాంగ్రెస్ ప్రభుత్వము ఉన్నప్పుడూ ప్రకృతిపై పరీక్షలు జరపలేదా. సహాయ పడటంలో వివక్షత ఉందిదు. ఇప్పుడు ఈ వ్యవహారాన్ని రాజకీయం చేయవద్దు అని ఆయన పేర్కొన్నారు.

ప్రధాని ప్రకటన రాష్ట్రంలో పార్టీ ప్రతిష్ఠను దెబ్బతీస్తున్నదని తాము అనుకోవడంలేదని ఆయన ఒక ప్రశ్నకి సమాధానంగా చెప్పారు.

ఎన్నో ప్రధాన కేంద్రాలకు కూడా రహదారులు దెబ్బతిన్నాయి. వాటి పున ర్నిర్మాణానికి రాష్ట్రం ఇంతవరకు చర్యలు తీసుకోలేదని ఆయన విమర్శించారు.

కేంద్ర బృందం ఎప్పుడోవస్తే నష్టం ఏమి తెలుస్తుందని ప్రశ్నించగా, వంద నీరు తగ్గుకుండేకాని, నష్టం తగినంత కుండా ఎందుకు పోతుందని ఆయన ఎదురు ప్రశ్న వేశారు.

వరప్పరం అరోపణలు చేసుకోవడం తప్పులు పట్టుకోవడంతో జాప్యం చేయడం లో ఔచిత్యంలేదని శ్రీ పెండేకంటి అన్నారు.

తరిగి వ్యవసాయం చేసుకునేందుకు అవసరమైన ఎడువులు బగైరా వసూర్సు దముఅనేది తక్షణ సహాయక కార్యక్రమాలతో ముడి పెట్టవలసిన అవసరం లేదని, ఎంత అవసరం ఉన్నదీ కేంద్ర వ్యవసాయ శాఖ మదింపు చేస్తుందని ఆయన ఒక ప్రశ్నకు సమాధానంగా చెప్పారు.

రాష్ట్రంలో వరద బాధితుల సహాయ కార్యక్రమాలపై రాష్ట్ర ప్రభుత్వం ఒక ఖచ్చితమైన కార్యక్రమం విధ్రాలించుకో వలసి ఉన్నదని ఆయన అన్నారు.

ప్రధాని చేసిన ప్రకటన సమంజసమైనదని అంటూ, ముఖ్యమంత్రి శ్రీ రామారావును, ఆంధ్ర ప్రదేశ్‌ను దృష్టిలో పెట్టుకుని చేసిన ప్రకటన కాదని, కేంద్రాన్ని నిరంతరం విమర్శించేవారిని దృష్టిలో పెట్టుకుని చేసిన ప్రకటన మాత్రమేనని ఆయన అన్నారు.

ఎ. ఐ. సి. సి. సమావేశాలు అయాక మళ్ళీ రాష్ట్రానికి వచ్చి కొన్ని ప్రాంతాలను సందర్శిస్తానని ఆయన చెప్పారు.

సహాయక కార్యక్రమాల అమలుపై మీకు కలిగిన అభిప్రాయం ఏమిటని ప్రశ్నించగా అన్ని ప్రాంతాలను చూడ నిదే తాను వ్యాఖ్యానించడంలేదని ఆయన అన్నారు.

ఇతరులను విమర్శిస్తూ జాప్యం చేయకుండా ఉన్న ఆర్థికపరిధులతో రాష్ట్రం తక్షణ సహాయ కార్యక్రమాలను చేపట్టాలని శ్రీ పెండేకంటి అన్నారు.

రాష్ట్రానికి కేంద్రం సహాయ పడటంలో ఏవిధమైన ఉంటుందని అయితే సహాయంచేయడానికికూడా కొన్ని మార్గదర్శక సైన నిబంధనలు పాటించవలసి ఉంటుందని ఆయన అన్నారు.

రాష్ట్రానికి ప్రణాళిక మొత్తము అడ్వాన్సు ఇవ్వడానికి ఇంత రాద్ధాంతం ఎందుకని ప్రశ్నించగా, కేంద్రం వద్ద డబ్బు ఉండాలి, నష్టం మదింపు జరగాలి కదా అని ఆయన సమాధాన మిచ్చారు.

దేశంలో వరదల వల్ల కలిగే నష్టాలు సాధ్యమైనంత నివారించడానికి పటేల్ వృద్ధ కాకుండా చూడడానికి కేంద్రం ఒక కమిటీని నియమించింది, అత్తరాది నదులకు దక్షిణాది నదులకు ఆనకట్ట సంధానం చేసే పథకాన్ని ఆ కమిటీ పరిశీలిస్తుందని శ్రీ పెండేకంటి చెప్పారు.

శ్రీనగర్ ప్రతిపక్షాల పదమ్పటంటే వాటిలో జరిగే ఉపన్యాసాలు సంతాపతీర్మానాలను మరింత రెచ్చగొడుతున్నాయని శ్రీ పెండేకంటి అభిప్రాయపడ్డారు

తీవ్రవాదులకు ఎవరు సహాయ పడుతున్నారని ప్రశ్నించగా, పాలనాధికారి వారిని రెచ్చగొడుతున్నాయని అయన సమాధానమిచ్చారు.

చెన్నారెడ్డి ప్రాంతీయపార్టీ

డాక్టర్ చెన్నారెడ్డి ప్రాంతీయపార్టీ పెట్టబోతున్నారు కదా అని ప్రశ్నించగా, ఆ వ్యవహారంపై వ్యాఖ్యానించడలతు కోలేదని శ్రీ పెండేకంటి అన్నారు.

రాష్ట్రానికి కేంద్రంలో ప్రాతినిధ్యం వహిస్తున్న మంత్రులు, పార్లమెంటు సభ్యులు, రాష్ట్రంలో అభివృద్ధి, కేంద్ర రంగం పరిశ్రమల ఏర్పాటులో తోడ్పడటంలేదన్న విమర్శనుగూర్చి ప్రస్తావించగా, రాష్ట్రం ఎంతో అభివృద్ధి చెందిందని ఆంధ్రప్రదేశ్‌ను కేంద్రం నిర్లక్ష్యం చేయడంలేదని ఆయన అన్నారు.

ఆత్మకూరులో అపారనష్టం

(ఆంధ్రపత్రిక ప్రతినిధి)

హైదరాబాదు, అక్టోబర్ 18

పెద్ద వాగు నదికి వచ్చిన వరదల వల్ల కరీంనగర్ జిల్లా మెట్‌పల్లి తాలూకాలోని ఆత్మకూరు గ్రామానికి తీవ్ర నష్టం వాటిల్లిందనీ, ఈ గ్రామాన్ని మరో చోటికి తరలించాలని కాసనమండలి సభ్యుడు శ్రీ వి. హనుమంతరావు రాష్ట్ర ప్రభుత్వానికి విజ్ఞప్తి చేశారు.

కరీంనగర్ జిల్లాలో వరద దెబ్బ తిన్న గ్రామాలలో ఆత్మకూరు చెప్పుకోతగినదనీ, ఈ గ్రామంలో 13 మంది ప్రాణాలు కోల్పోయారనీ, సుమారు కోటి రూపాయల ఆస్తి, పంటల నష్టం జరిగినట్లు అంచనా వేయబడిందని శ్రీ హనుమంతరావు సోమవారం ఒక పత్రికా ప్రకటనలో తెలిపారు

కరీంనగర్, నిజామాబాదు జిల్లాలో వరదదెబ్బ తిన్న ప్రాంతాలలో శ్రీ హనుమంతరావు ఈ నెల 14, 15 తేదీలలో పర్యటించారు. జాతీయ విద్యార్థి సంఘ అధ్యక్షుడు శ్రీ పి. సుధాకరరెడ్డి జిల్లా యువజన కాంగ్రెస్ (ఐ) అధ్యక్షుడు శ్రీ కె. హనుమంతరావు, యువజన కాంగ్రెస్ నాయకులు, విద్యార్థి నాయకులు శ్రీ హనుమంతరావు వెంట ఉన్నారు.

ఆత్మకూరు గ్రామంలో సుమారు 300 ఇళ్లు వరదనీటిలో కొట్టుకు పోయాయి. 100 కుటుంబాల వారు నిరాశ్రయులయ్యారని, కోడ్లు అధ్వానంగా తయారయ్యాయని శ్రీ రావు పేర్కొన్నారు. ఈ ప్రాంతంలో వందలు పూర్తిగా దెబ్బతిన్నాయి. అనేక మోటర్లు, ఆయిల్ ఇంజన్లు వరదనీటిలో కొట్టుకు పోయాయని ఆయన తెలిపారు.

పరిస్థితిని అందరూ పేపేందుకు ఈ గ్రామాన్ని కుండర్శించి వలసిందిగా ఆయన శాస్త్రి ముఖ్యమంత్రికి విజ్ఞప్తి చేశారు.

రెండు రూపాయలకు కిలో బియ్యం పథకం క్రింద కుటుంబానికి 5మంది 10 కిలోల బియ్యమే ఇస్తున్నట్లు స్థానిక ప్రజలు ఫిర్యాదు చేశారని ఆయన చెప్పారు.

స్థానిక కాంగ్రెస్ (ఐ) కార్యకర్తలు వరద బాధితులకు కొన్ని వస్తువులను సేకరించి, వంచి పెట్టారని ఆయన చెప్పారు.

రాజశేఖరరెడ్డి విమర్శ

(1-వ పేజీ తరువాయి)

కాలంలో ప్రజల సమస్యల పరిష్కారంలో పూర్తిగా విఫలమయ్యారని పి. వి. పి. అధ్యక్షుడు నిశితంగా విమర్శించారు.

తె. దే. ప్రభుత్వం అన్నిరంగాల్లోను పూర్తిగా విఫలమయిందని, పరిపాలన అస్తవ్యస్తంగా తయారయిందని అభివృద్ధి కార్యక్రమాలు స్తబ్ధమయ్యాయని, సంక్షేమ కార్యక్రమాలు అమలుకావడం లేదని, విద్యార్థులకు రావలసిన ఉపకార వేతనాలు అందడంలేదని డాక్టర్ రాజశేఖర్ రెడ్డి ఆరోపించారు.

వరద బాధితులకు తగు సహాయం అందడంలేదని, ముఖ్యమంత్రి తన వైఫల్యాలను కప్పిపుచ్చుకోడానికి కేంద్రాన్ని విమర్శిస్తున్నారని డాక్టర్ రాజశేఖరరెడ్డి విమర్శించారు. కేంద్రమంత్రి ఇతోధిక సహాయంచేసేటట్లు చూడడంలో కాంగ్రెస్ (ఐ) పార్టీ ఎవరికి తీసిపోదని ఆయన స్పష్టం చేశారు. కేంద్రసహాయం రావడానికి కొన్ని మార్గదర్శక సూత్రాలు వుంటాయని ఆయన గుర్తుచేశారు.

విద్యుదోత్పత్తికి ఉపాధి కల్పించడానికి రాష్ట్ర ప్రభుత్వం ప్రకటించిన పథకం కేంద్ర పథకమేనని, ఈ విషయము రాష్ట్ర ప్రభుత్వం స్పష్టీకరించాలని ఆయన కోరారు.

బంధువులకు సూపర్ ఏజన్సీలు

రాష్ట్రంలో శాంతి భద్రతల పరిస్థితి క్షీణించిపోయిందని, జంటనగరాల్లో కత్తి బోట్ల వంటనేలు జరుగుతున్న సమయంలో ముఖ్యమంత్రి హైదరాబాదులో పాలు పరిశీలనలకు సమావేశం ఏర్పాటు చేసి, అల్విన్స్ సంస్థ ఏయిరుచేసే కొత్తరకం న్యూడిల్స్ ఏజన్సీలు నిర్ణయం కోసం వర్షలు జరిపారని డాక్టర్ రాజశేఖరరెడ్డి అన్నారు. హాలగుడోజులైన న్యూడిల్స్ ఏజన్సీల నిర్ణయం చేయలేక, ఆ పనిని తమ బంధువైన రాజమండ్రి కానక సత్యాలు శ్రీ జి. జుబయ్యబాబుకి అప్పగించారని, 15 ఏజన్సీలను తమ బంధువులకు ముఖ్యమంత్రి కట్టబెట్టారని డాక్టర్ రాజశేఖర్ రెడ్డి ఆరోపించారు.

జంటనగరాల్లో అల్లర్లు జరిగినప్పుడు విజయవాడకు ప్రధాని మంత్రి వచ్చినప్పుడు కాంగ్రెస్ (ఐ) కార్యకర్తల పై పోలీసులు కేసులు పైథిరిని అవలంబించారని డాక్టర్ రాజశేఖర రెడ్డి ఆరోపించారు. శ్రీమతి ఇందిరా గాంధిని చూడడానికి 18 బస్సులలో వస్తున్న కాంగ్రెస్ (ఐ) కార్యకర్తలను పోలీసులు గన్నవరం విమానాశ్రయానికి రాకుండా చేశారని ఆయన ఆరోపించారు.

విజయవాడలో అన్నదానం చేస్తున్న కాంగ్రెస్ (ఐ) కార్యకర్తలు 20 మందిని పోలీసులు అరెస్టు చేసి ఇంత వరకు కోర్టులో హాజరు పరచలేదని ఆయన ఆరోపించారు

తెలుగుదేశం పార్టీనుండి కాంగ్రెస్ (ఐ) లో చేరిన అవ్వంపేట సందాయితి సమితి అధ్యక్షుని రెచ్చగొట్టుతున్నారని డా॥ రాజశేఖరరెడ్డి విమర్శించారు.

తమకు అనువుగా వుండే అధికారుల కోసం అన్వేషిస్తూ తెలుగుదేశం ప్రభుత్వము అయిదుగాలసంబంధాలతో నియామకాన్ని తాత్కారం చేస్తున్నదని డాక్టర్ రాజశేఖరరెడ్డి ఆరోపించారు.

వరదబాధితులకు కంచిస్వామి విరాళం

కర్నూలు, అక్టోబర్ 18:

ఆంధ్రప్రదేశ్‌లో తుపాను, వరద బాధితుల సహాయార్థం కంచి కామకోటి పీఠాధిపతి శ్రీ జయేంద్ర సరస్వతి తమ పీఠం తరఫున పదిహేను లక్షల రూపాయల విరాళము ప్రకటించారు.

ఇరువర్గాలమధ్య ఘర్షణ

(ఆంధ్రపత్రిక ప్రతినిధి)

హైదరాబాదు, అక్టోబర్ 18:

నల్లగొండజిల్లా మోత్కూరు తాలూకా కొరటికల్లు గ్రామంలో సోమవారం తెల్లవారుజామున మొహర్రం పూజ ఎవరు జరపాలనే విషయంలో ఇరువర్గాలు పరస్పరం దిగాయి. మోత్కూరు సర్కిల్ స్పెక్టర్ పోలీసు బలగంతో ఆ గ్రామానికి వెళ్లి పరిస్థితిని అదుపులోకి తెచ్చారు.

శాలినీతాయ్ నామినేషన్

వంగ్లి, అక్టోబరు 18

నవంబరు 13న జరిగే వంగ్లి లోక్‌సభ ఉప ఎన్నికకు ఇం. కాం. అభ్యర్థిగా శ్రీమతి శాలినీతాయ్ పాటిల్ నామినేషన్ దాఖలు చేశారు. ఆమె భర్త శ్రీ వసంత దాదాపాటిల్ మహారాష్ట్ర ముఖ్యమంత్రి అయిన దరిమిలా లోక్‌సభ స్థానానికి రాజీనామా ఇవ్వడంతో ఈ ఉప ఎన్నిక అవసరమైంది

జనతాపార్టీ ఇక్కడి శ్రీ విశ్వనాథ్‌రావు పాటిల్‌ను అభ్యర్థిగా నిలబెట్టింది. ప్రధాన పక్షాలన్నిటి మద్దతు సంపాదించడానికి ప్రయత్నిస్తున్నారు. శ్రీ విశ్వనాథ్ రావు పాటిల్ 1980 లో శ్రీ వసంతదాదాతో పోటీచేసి నోడిపోయారు.

బోలీవియాలో సైనిక కుట్ర!

లావెజ్ అక్టోబర్ 18

బోలీవియాలో సైనికకుట్రకు సంబంధించిన వుకార్లు వ్యాపించాయి. పార్లమెంటు ఉగువ సభ సమావేశంలో ఈ వుకార్లు బయటపడటంతో ఆకస్మికంగా సమావేశమైనాయి.

సైనిక కుట్రకు సంబంధించిన సమాచారం మదూర ప్రాంతపు గల పట్టణాల నుండి అందిందని, వీటిని, వరిశీలించే నియమిత్తం తాము సభ నుండి వెళ్ళిపోతున్నామని దేశాయంగా మంత్రి ప్రకటించిన మీదట సమావేశం ఆకస్మికంగా వాయిదా పడింది.

బోలీవియాలో అనేక సంవత్సరాల పాటు సైనిక పాలన కొనసాగిన మీదట క్రిందటి సంవత్సరం ప్రజాస్వామ్య పునరుద్ధరణ జరిగింది. ఈ ప్రజాస్వామ్య ప్రభుత్వపు మొదటి వార్షికోత్సవం గత సోమవారం నాడు జరిగింది. ఇంతలో ఈ వుకార్లు వ్యాపించాయి.

హైదరాబాద్ మార్కెట్

హైదరాబాద్, అక్టోబరు 18,

హైదరాబాద్ మార్కెట్‌లో దరలు తగ్గివిధంగా వున్నాయి:

బియ్యం:		
సుమతి	రు.	350.00
హంస	రు.	268.00
జొన్నలు తెల్లని	రు.	210.00
పచ్చని	రు.	140.00
మొక్కజొన్న లోకల్	రు.	180.00
రాగులు	రూ	135.00
సజ్జలు	రు.	140.00
పెసలు	రు.	310.00
గోధుమ:		
బన్సీ	రు.	350.00
పర్వతి	రు.	260.00
ఆమదాలు	రు.	480.00
నువ్వులు	రు.	449.00
పసుపుకొమ్ములు బోట్టివి	రు.	945.00
ఉప్పు పిలిరకం	రు.	657.00
ధనియాలు	రు.	465.00
ఉల్లిపాయలు	రు.	140.00
చింతపండు	రు	520.00
వెల్లం		
అనకాపల్లి రకం	రు.	400.00
నిజామాబాదు రకం	రు.	310.00
కూరగాయలు 10 కేజీల దర		
హిస్సాంగంత్:		
బంగాళాదుంపలు	రు.	20.00
టమాటాలు	రు.	10.00
వెండికాయలు	రు.	26.00
వంకాయలు	రు.	26.00
పచ్చిమిర్చి	రు.	20.00
మిరాలంపండి:		
బంగాళాదుంపలు	రు.	20.00
టమాటాలు	రు.	10.00
బెండకాయలు	రు.	22.00
వంకాయలు	రు.	25.00
పచ్చిమిర్చి	రు.	30.00
పచ్చిమిండి:		
బంగాళాదుంపలు	రు.	21.00
టమాటాలు	రు.	19.00
బెండకాయలు	రు.	11.00
వంకాయలు	రు.	34.00
పచ్చిమిర్చి	రు.	35.00
యాపిల్స్:		
రాయల్ పిమ్మా వంద	రు.	80.00
రాయల్ డెలిషియస్	రు.	150.00
మోసంబి వంద	రు.	40.00
పచ్చ అరటిపండు గెల	రు.	29.00
ద్రాక్ష కె.జి. అబ్బాసాహి	రు.	5.00

టి.టి.డి. విరాళం కోటి

తిరుపతి, అక్టోబర్ 13

రాష్ట్రంలో వరదల బాధితుల సహాయ కార్యక్రమాలకుగాను తిరుమల తిరుపతి దేవస్థానం బోర్డు కోటి రూపాయల విరాళం ప్రకటించింది.

కొంగొత్త పుస్తకాలు కరించిన ఈ బోర్డు సభ్యులు విన్న ఎడవీ అధ్యక్షులు స్వీకరించారు.

అమెరికా అయుధరహస్యాలు రష్యా చేరిక

సాన్ ఫ్రాన్సిస్కో, అక్టోబర్ 18:

అమెరికా మిసైల్ రహస్యాలను పోలండు గూఢచారి విభాగానికి 250పేజీల డాక్యుమెంట్లు అమ్మివేసినట్లు అమెరికన్ ఎక్స్‌పర్ట్స్ ప్రసిద్ధుడు శ్రీ జేమ్స్ హార్పర్‌పై ప్రభుత్వం అభియోగం దాఖలు చేసింది. వాటిని విక్రయించేస్తానని వీలుచేయట్టేదని పైనిక ప్రసిద్ధుడొకడు చెప్పారు.

అంతరిక్ష వేదులు తూటాలనుంచి ప్రయోగించే రాకెట్, చోదిత్రాలు గురించిన వరిశోధనా, అభివృద్ధి కార్యక్రమాలు ఇవన్నీ ఈ రహస్యాలలో చేరివున్నాయి.

శ్రీ హార్పర్ వయస్సు 49 ఏండ్లు. ఈ అభియోగం 33 పుటల నిండా వున్నది. పత్రాల రూపంలో వున్న ఈ రహస్య సమాచారం సోవియట్ అధికారులకు సంపదించినదని తెలుపబడింది.

పైనికపరిశోధనా ప్రాజెక్టు కార్యాలయం వద్ద వున్న ఒక సీనియర్ సైనికాధికారి ఈ పత్రాలు వార్సాకు, రాజధానికి దాలా విలువయిన సమాచారం ఇస్తాయని అమెరికా కీలక బలగాల శక్తి సామర్థ్యాలను తెలుపుతాయని చెప్పారు.

ఈ సమాచారానికి విలువకట్టడం సాధ్యంకాదని ప్రాజెక్టు కార్యాలయ అధికారులు వ్యాఖ్యానించారు. శ్రీ హార్పర్ ఒక పెడరల్ కోర్టుఎదుట హాజరై అభియోగాలతో సహకరించడానికి హామీ విస్తారని అసిస్టెంటు అటార్నీ శ్రీ విలియం మెగవన్ తెలిపారు.

ఎఫ్. బి. ఐ. ఈ అభియోగపత్రం దాఖలు చేసింది. 1979 లో పోలిష్ ప్రభుత్వ ప్రతినిధికి శ్రీ హార్పర్ ఈ రహస్యాలు తెలియజేశారని అందులో పేర్కొనబడింది.

ఎన్నికలు ఆలస్యమైతే నేమాకు మేలు

న్యూఢిల్లీ, అక్టోబర్ 18:

లోక్‌సభ ఎన్నికలు ఎంత ఆలస్యంగా జరిగితే తమపార్టీకి అంత మంచిదని శ్రీ రాజీవ్‌గాంధి సూచించారు. త్వరగా ఎన్నికలు జరగాలన్న కోరిక తమకు లేదన్నారు.

"లిఫ్టెగార్" ప్రెంచి దినపత్రికతో జరిపిన గోష్ఠిలో శ్రీ రాజీవ్ ప్రభావంతో మారిక్షి తమపార్టీ అమలు చేస్తున్న కార్యక్రమాలవలన చెప్పదగిన ప్రయోజనాలు కలుగుతున్నవని, మరో 15 మాసాలలోగా ఆశించిన పరిణామాలు కనుపిస్తాయని తెలిపారు. ప్రజలపక్షాన ఏర్పాటు చేసుకున్న ఐక్యసంఘటనలు త్వరలో ఎన్నికలు జరుగుతాయన్న ఆశతో వున్నా మరెన్నడూ లేదు. ప్రత్యర్థివర్గం పార్టీలోనే వుండాలని నాకాశం. అప్పుడే లోటుపాట్లు దిద్దుకునే అవకాశం లభిస్తుంది.

బహిరంగంగా వ్యతిరేక ప్రకటనలు చేయకూడదు. పార్టీలో బలహీనతవల్లనే ప్రత్యర్థివర్గం పే

హత్య కేసుల్లో నిందితుల అరెస్ట్

(ఆంధ్రపత్రిక విలేకరి)

హైదరాబాదు, అక్టోబరు 18:

హైదరాబాదు పాత ఇసామియా బజార్ లో జరిగిన రెండు వేర్వేరు కత్తిపోట్లతో హత్యలు చేసిన ఇద్దరు వ్యక్తులను నగర పోలీసులు అరెస్టు చేశారు. దీనితో మత కలహాలు పెండ్యూరంగా కత్తిపోట్లు జరిపి అరెస్టు అయినవారి సంఖ్య 38 కు చేరింది.

సెప్టెంబరు 23 వ తేదీన కత్తిపోటుతో హత్య చేసిన ఒక వ్యక్తిని కామాటిపురాలోను, అదే నెల 18 వ తేదీన కందికల్ గేటు దగ్గర కత్తిపోటుతో హత్య చేసిన ఒక వ్యక్తిని పోలీసులు అరెస్టు చేసినట్లు నగరపోలీస్ కమిషనర్ శ్రీ కె. విజయరామారావు తెలియజేశారు. కందికల్ గేటు వద్ద జరిగిన హత్య కేసుతో సంబంధం గల మరో అయిదుగురు వ్యక్తులు వరంగల్ లో ఉన్నారనీ, వారిని అరెస్టు చేయడానికి దళాలు తిరుగుతున్నాయని అయన చెప్పారు.

ఇదిలా ఉండగా, పాతబస్తీ లోని సైదాబాద్, చాదర్‌ఘాట్, మలక్‌పేట్, మీర్‌చౌక్, చార్మినార్ బహదూర్‌పురా పోలీస్ స్టేషన్ పరిధిలో ఈ రాత్రి 10 గంటల నుండి మంగళవారం ఉదయం 6 గంటల వరకు కర్ఫ్యూ అమలులో ఉంటుందని కమిషనర్ మరొక పత్రికా ప్రకటనలో తెలియజేశారు.

మీరట్, అక్టోబరు 18:

ఇక్కడ మొహర్రం సందర్భంగా కాజియా ఊరేగింపు జరిపిన నియోజకవర్గంలో నువ్వులు రాళ్ళవర్షం కురిపించారు. పరిణామంగా సంభవించిన నియోజకవర్గం గాయపడ్డారు.

ఇటీవల కడపలో పోలీసు గృహాలను పరిశీలిస్తున్న ఏకసభ్య పోలీస్ కమీషన్ అధ్యక్షుడు శ్రీ కె. రామచంద్రారెడ్డి, కడప, యస్.పి. శ్రీ జయచంద్ర, ఆర్.డి.ఓ. శ్రీ జి.యస్. రావు, హౌసింగ్ మేనేజరు శ్రీ పేమ చంద్రారెడ్డిని కూడ చిత్రంలో చూడవచ్చు.

2 లక్షలు ఖరీదు చేసే రక్తచందనం పట్టివేత

అళ్ళగడ్డ, అక్టోబరు 18:

అళ్ళగడ్డ తాలూకా వాగిరెడ్డిపల్లి గ్రామంలో 4 టన్నుల రక్తచందనం దొరికింది. దీని విలువ రు. 2 లక్షలు. ఆ గ్రామంలోని ఒక ఇంటిదొడ్డిలో ఎరుపుల దిబ్బలోన. పాతతొన్న పొట్టిలోనూ దాచివుంచిన ఈ కలపను స్మగ్లింగ్ చేయుటకు అన్నెపురెడ్డి రామసుబ్బారెడ్డి అనే వ్యక్తిని అరెస్టుచేశారు.

ఉద్దేశపరం ఫారెస్ట్ రేంజ్ ఆఫీసర్ శ్రీ వి. కాంతశీలదాసు, అళ్ళగడ్డ పోలీసు సర్కిల్ ఇన్‌స్పెక్టర్ శ్రీ పేమనారాయణ పరిజ్ఞానంతో నంద్యాల డి. ఎఫ్. వో. శ్రీ ఉపేంద్ర రావు అధ్యక్షత్వంలో ఈదాడి జరిగింది. (కం)

కతర్‌కు బషీరుద్దీన్ ప్రయాణం

హైదరాబాదు, అక్టోబరు 18:

కతర్‌కు భారత రాయబారిగా నియమింపబడిన ప్రొఫెసర్ బషీరుద్దీన్ దోహా వెళ్ళేందుకు బుధవారం వాయుమార్గం మీదుగా వెళ్ళారు.

విమానాశ్రయంలో అయనకు సాదరంగా వీడ్కోలు చెప్పిన వారిలో నగరపుర విద్యార్థులు, పూర్వ విద్యార్థులు, జర్నలిస్టులు, ఉస్మానియా విశ్వవిద్యాలయం ఎల్వురు సేవాహితులు, శ్రేయోభిలాషులు ఉన్నారు.

తాళ్లరేవు పంచాయతీ సమితి

టెండరు నోటీసు నెం. 1/83-84, తేది 1-10-83.

తాళ్లరేవుపంచాయతీ సమితి పరిధిలో వికాసాధికారివారు ఈ క్రింద పొందుపరచినపనులకు జిల్లాపరిషత్తు రిజిస్టర్డు కాంట్రాక్టర్ల వద్ద నుండియు కాంట్రాక్టు పనులుచేయుండియు వారి కార్యాలయము వద్ద 21-10-1983వ తేది సాయంకాలము గం. 4-00లవరకు సీలుచేయబడిన టెండర్లు కోరడమైనది. అదే రోజు సాయంకాలం గం.4-15లకు తాళ్లరేవుసమితి పనుల వికాసాధికారిచేగాని, వారిచే నియమించబడిన వారిచేగాని హాజరైన టెండరుదారుల సమక్షమున టెండర్లు తెరువబడును. టెండరు షెడ్యూలు కొరకు దరఖాస్తులు 18-10-1983వ తేదిన కార్యాలయము పనిచేయు వేళలందు తీసుకొనబడును. టెండరు షెడ్యూలు రి.19-10-1983వ ఇవ్వబడును. టెండరుదారుడు షెడ్యూలు ఖరీదుతో పాటు సేల్స్ టాక్సు కట్టిన చలాన జతపరచినచో బిలివ్యూల్సుమైన దరఖాస్తు పెట్టుకున్న టెండరు షెడ్యూల్సు ఖరీదుచేయబడును. షెడ్యూల్సు ఖరీదు ఆ పనికి ఎదురుగా చూపబడిన మొత్తము, తాళ్లరేవు బ్లాక్ డెవలప్‌మెంట్ ఆఫీసరు వారి పేట "847-డిపిఎస్ ఆఫ్ లోకల్ ఫండ్సు తాళ్లరేవు పంచాయితీసమితి నిధులకు జమకట్టవలెను. ఒక ప్రత్యేక చలాన 12-ఎ శీర్షికలు-040 జనరల్ సేల్స్‌టాక్సుకు జమకట్టవలెను. టెండరు షెడ్యూల్ ఖరీదుకు జమకట్టబడిన సొమ్ము తిరిగి ఇవ్వబడదు. టెండరు షెడ్యూల్స్ తీసుకొను రోజు పేరువు దినముగా ఏ కారణముచేతనైన ప్రకటించబడినచో మరుసటి రోజు అదేవేళలో టెండరులు తీసుకొనబడును.

షరతులు

1. ప్రతిరేటు అంకెలలోను, అక్షరములలోనువేరువేరుగా రూపాయలు, పైసలలో వ్రాయబడెను.
2. టెండరునకు అదాయపు పన్ను క్లియరెన్సు సర్టిఫికేటు జతపర్చవలెను.
3. ప్రతి టెండరుకు ఎదురుగా చూపబడిన ప్రధాన ధరావతు మొత్తము మెషినరీ సేవింగ్స్ సర్టిఫికేట్స్‌రూపంలో మాత్రమేజమకట్టి తాళ్లరేవు బ్లాక్‌డెవలప్‌మెంట్ ఆఫీసరుగారికి కుదువపెట్టవలెను.
4. ప్రస్తుతపు అదాయపు ధృవపత్రములు జతపరచవలెను.
5. ఇతర డిపార్టుమెంటులో చేసిన పనుల జాబితా జతపర్చవలెను.
6. అంగీకరించబడిన టెండరునకు అగ్రిమెంటు ప్రాయబోవు రెండున్నర శాతం మిగిలిన ధరావతు చెల్లించవలెను.
7. అదనపు ధరావత్తు అవసరమైనచో కట్టించబడును.
8. తాళ్లరేవు బ్లాక్ డెవలప్‌మెంట్ ఆఫీసరువారికి ఏ టెండరునైనను లేక అన్ని టెండర్లనూ, ఏ విధమైన కారణము చూపకనే నిరాకరించుటకు పూర్తి అధికారము కలదు.
9. టెండర్లు పత్రికలలో వచ్చి అగ్రిమెంటు పూర్తి చేసుకొనుటకు అలస్యము చేసినచో పనికి పూర్తి చేయునని ఇచ్చిన గడువు తగ్గించబడును.
10. టెండరుకు ప్రధాన ధరావత్తు కట్టిన పొదుపు తాలూకు మెషిన్ సేవింగ్స్ సర్టిఫికేట్స్ జతపరచినచో టెండరు తిరస్కరించబడును.
11. నిరుద్యోగ ఇంజనీర్లు కూడా ప్రధాన ధరావతు కట్టవలెను.
12. షెడ్యూలు ఖరీదు మరియు అమ్ముకపు పన్ను పంచాయితీరాజ్ చీఫ్ ఇంజనీరు వారి సర్క్యులర్ మెమో నెం. 7227/5-81-475 ది 10-4-82 ప్రకారము నిర్ణయించబడినది.

షెడ్యూలు

క్ర.సం.	పని వివరము	అంచనా మొత్తం	ప్రధాన ధరావతు పొదుపు	పనిపూర్తి చేయు గడువు	కాంట్రాక్టర్ విలువు	టెండరు షెడ్యూలు ఖరీదు రూపాలలో	సేల్సు టాక్సు
1	2	3	4	5	6	7	8
		రూ.	రూ.			రూ.	రూ.పై.
1.	పి మల్లవరం గ్రామములో పశువుల ఆసుపత్రికి వంద మరమత్తులు	30000	450	3నెలలు	ఎల్‌ఎస్ రెబెల్ డిటో	30	1.35
2.	తాళ్లరేవు గ్రామము నుండి పోలకుర్రు వెళ్ళు రోడ్డు వరకు పంచ మరమత్తులు	40000	600	3నెలలు	డిటో	40	1,80
3	ఆర్. అండ్ బి. రోడ్డు నుండి జి. వేమవరం వెళ్ళు రోడ్డువరకు ఎలుక మరమత్తులు.	30000	450	3నెలలు	డిటో	30	1.35
4.	పెద్దాపుప్పిలి నుండి పై. పామర్రు రోడ్డుకు వరదమరమత్తులు.	40000	600	3నెలలు	డిటో	40	1.80
5.	కొంగోడు విలేజి రోడ్డుకు వరద మరమత్తులు.	30000	450	3నెలలు	డిటో	30	1.35
6.	వాకాడు విలేజిరోడ్డుకు వరదమరామత్తులు	35000	525	3నెలలు	డిటో	35	1.65
7.	పెనుగుదురు విలేజి రోడ్డు వరద మరామత్తులు.	50000	750	3నెలలు	డిటో	50	2.25
8.	ఆర్.అండ్.బి. రోడ్డు నుండి జేగురుపాటి రోడ్డుకు వరద మరామత్తులు.	40000	600	3నెలలు	డిటో	40	1.80
9.	తుంపిక—తమకువాడ రోడ్డు వరద మరామత్తులు.	40000	600	3నెలలు	డిటో	40	1.80
10.	కుయ్యేరు—చింతల్లంక రోడ్డుకు వరద మరామత్తులు	40000	600	3నెలలు	డిటో	40	1.80
11.	కోలంక—పేరులంక రోడ్డుకువరదమరమత్తులు.	50000	750	3నెలలు	డిటో	50	2.25
12.	ఎండమూరు—వేళంగిరోడ్డుకు (పిఠవర్తిలంకమీదుగా) వరద మరామత్తులు.	55000	825	3నెలలు	డిటో	55	2.50
13.	కొప్పిపెట్ట వారి కండలమండి కాపవరం—యనమదలరోడ్డు (శివపురంమీదుగ) వరద మరామత్తులు	100000	1500	4నెలలు	డిటో	100	4.50
14.	మంజేరు గ్రామములో పాఠశాలభవనము పకువరద మరామత్తులు	25000	375	3నెలలు	డిటో	25	1.15
15.	కెరవ గ్రామములో పాఠశాల భవనము పకు వరదమరామత్తులు.	20000	300	3నెలలు	డిటో	20	0.90
16.	ఇంజరం శివారు, అరటకాయలంక పాఠశాల భవనమునకు వరద మరామత్తులు.	20000	300	3నెలలు	డిటో	20	0.90
17.	పిఠపురంపాఠశాలభవనమునకు వరద మరామత్తులు	20000	300	3నెలలు	డిటో	20	0.90
18.	గొల్లపొడిపాఠశాల భవనమునకు వరద మరామత్తులు.	20000	300	3నెలలు	డిటో	20	0.90
19.	ఉప్పంగల గ్రామములోమరుగుదొడ్డికి వరద మరామత్తులు.	10000	150	3నెలలు	డిటో	10	0.45
20.	వటమల శివారు కొత్తూరు గ్రామములో హరిజనవాడలో మరుగుదొడ్డికి వరద మరామత్తులు.	10000	150	3నెలలు	డిటో	10	0.45
21.	కాజులూరు గ్రామములో మరుగుదొడ్డికి వరద మరామత్తులు.	15000	225	3నెలలు	డిటో	15	0.70
22.	జగన్నాధగిరి గ్రామంలో మరుగుదొడ్డికి వరద మరామత్తులు.	10000	150	3నెలలు	డిటో	10	0.45
23.	గొల్లపాలెం గ్రామములోమరుగుదొడ్డికి వరద మరామత్తులు.	10000	150	3నెలలు	డిటో	10	0.45
24.	కుయ్యేరు గ్రామములో మరుగుదొడ్డికి వరద మరామత్తులు.	10000	150	3నెలలు	డిటో	10	0.45
25.	తిప్పరాజుపాలెం గ్రామములో మరుగు దొడ్డికి వరద మరామత్తులు.	10000	150	3నెలలు	డిటో	10	0.45

(సం) కె. వెంకటేశ్వరరావు,
మండల వికాసాధికారి, తాళ్లరేవు.

జంట నగరాలలో సినిమాలు

తెలుగు:

నేటి భారతం - వెంకటేశ్వరి (రాణి విమల్, తిరుమల, శ్రీదేవి
దుర్గాదేవి - శారద
రాజకుమార్ - బాలాజీ
కాలయముడు - దేవన్, అలంకార్, పద్మం, రాజ్యలక్ష్మి, మీనా, శోభన, కోణార్క్, రాధిక
భార్యా భర్తల సవాల్ - దేవి 70, పారడైజ్,
పోలీస్ పోలీస్ - శాంతి
దేవిశ్రీదేవి - జనతా
ప్రజాబంధు రాముడు - శారదరామా
ప్రతిజ్ఞాభంగం - సంగం, రాజేశ్వరి
శ్రీరంగనీతులు - సుదర్శన్ 70, అంబిక
ధర్మాత్ముడు - సంధ్య 70
శక్తి - సుదర్శన్ 35,
తుగనుపోరాజు - సుభాష్
సహదూరావు బాటపాటి - రమ
దొంగలబడు దొంగ - సారధి
ముందడుగు - రాజశ్రీ
ఇద్దరిమధ్యలో - శ్రీ లక్ష్మీటాకీస్ పడితలో కావాలికి 12
మాతృదేవత - కృష్ణమహల్
రామరాజ్యంలో భీమరాజు - సత్య
దీపారాధన - సంధ్య 35
పిల్లనిచ్చిన పెద్దలు - జగత్
పాతరవంగడుం - మీనాదీక్షిత్, శ్రీరమణ, సర్వకి.
ఎవ్ ఇవ్ సింగపూర్ - సవరంగ్ మనోహర్

హిందీ:

తక్‌దీర్‌కా బాద్‌షా - ప్రకాశ్
దాపీ మేరా ఖుదా - రాయల్ సినిమాస్
దిల్-ఎ-నాదాన్ - పరీహీన్ 70.
గంగా తేరా - రామకృష్ణ 70
ఎక్ జాన్ హై హమ్ - సంతోషి 70
బీ-ఆబ్రూ - రామకృష్ణ 35,
కలియా.మలాసీ - వెంకటరమణ 70 ప్రశాంత్
బిరాజ్ - మహేశ్వరి
హమ్ సే హై జమాన - పరమేశ్వరి
రాజాదీక్షిత్, ఆశా, అంబ, శ్యామ్ మంజు, స్వైలైనీ, సూరజ్, ప్రతాప్, కమల్, యశోధర, గోకుల్
మెహందీ - జమ్మద్, అల్కా, అనంద్
పుకార్ - మిసిపాలస్
ప్యార్ కే రాహి - సి.కా.తి సుధా దీక్షిత్
టాక్సీ చోర్ - షహీన్
సురజ్ - ప్రభాత్ 35
అమానత - లత
జేనమ్ - ప్లాజా
సౌతన్ - దిల్‌షాద్
కాలియా - శ్రీకాంత్
డేట్ ప్రేమీ - అశోక్

ఇంగ్లీషు:

టర్న్ అప్ సహరా - ప్రభాత్-70
అబా - టివోలి
సూపర్‌మాన్ 2 - పద్మావతి
మిరర్ క్రాక్డ్ - శ్రీనివాస
బోర్డ్-ఆర్ రేర్ - స్టెర్లింగ్
ఫస్ట్ అప్ డ్రాగన్ - క్లోర్
ది బాడీ - సప్న 35
హాడ్ మాక్స్ 2 - అమరావతి 70
స్పైడర్ మాన్ దిడ్రాగన్ బాలెంజ్ - షహీన్
వైల్డ్ వైల్డర్ - తిరిర్డ్, లంబ
బ అప్ ది పీడల్ - సంగీత్

ఉరుము సినిమాలు

తెలుగు:

తరంగిణి - అంబ 70
ప్రేమనగర్ - గోకుల్
గోపాలుడు భూపాలుడు - సత్యం 70
ఎర్ర గులాబీలు - సుభాష్
పండంటి కాపురానికి 12 సూత్రాలు - మనోహర్
కక్ష - వెంకటేశ్
అన్న తమ్ముడు - సుదర్శన్ 70
మాస్టర్ కిలాడీ - జనతా
శ్రీరస్తు శుభమస్తు - మీరా
సర్కస్ సరదాలు - వెంకటరమణ
సాగర సంగమం - దేవి, మంజు
బారిష్టరీదేవం - శాంతి
పోలీస్ పోలీస్ - లత, పారడైజ్
కార్మికుల సవాల్ - సవరంగ్

శ్రీలంకలో అయుధాల చోరీ

కొలంబో, అక్టోబర్ 18.

శ్రీలంక రాజధానిలో కనీసం 10 మంది సాయుధ యువకులు చొచ్చుకుపోయి 80 షాట్‌గన్స్ ఎత్తుకు పారిపోయారని పోలీసులు చెప్పారు.

స్ట్రాంగ్ రూం వద్ద కాపలా వున్న నలుగురిని కట్టివేసి ఆయుధాలు ఎత్తుకుపోయారని, దాదాపు 12 మంది కలసి కూడ అపహరించారని పోలీసులు చెప్పారు. కావలా వారిని స్ట్రాంగ్ రూంలో పెట్టి తాళం వేశారని, పారిపోవడానికి కొద్ది ఉద్యోగిని వుండవచ్చునని పోలీసులు చెప్పారు.

శ్రీలంకలో దౌర్జన్యకాండల కార్యకలాపాల రంగస్థలం ఇప్పుడు బాటికాల్ జిల్లా మారింది.

ఇది తూర్పు రాగెంలోని ప్రధాన పట్టణం.

19వ ఏ.ఐ.సి.సి.(ఐ) కార్యవర్గ సమావేశం

బొంబాయి, అక్టోబర్ 18:

ఏ. ఐ. సి. సి.(ఐ) కార్యవర్గం నవంబరు 19 వ ఇక్కడ వజ్రభానంద హాల్లో సమావేశమౌతుంది. దీనిలో ఆర్థిక, రాజకీయ పరిస్థితిని గురించి, అంతర్జాతీయ పరిణామాల గురించి సమావేశం చర్చిస్తుంది. పార్టీ అధ్యక్షురాలు శ్రీమతి ఇందిరా గాంధీ అధ్యక్షత వహిస్తారు.

కర్నూలులో లారీ ప్రమాదం: పండ్ల వర్తకుని మృతి

కర్నూలు, అక్టోబర్ 18:

కర్నూలులో పళ్ళ వ్యాపారి శ్రీ ఎస్. మహబూబ్‌సాహెబ్ సైకిల్ మోటార్‌పై వెడుతుండగా, ప్రభుత్వ ప్రెస్ వద్ద లారీ ఢీకొని అక్కడికక్కడే మరణించాడు. ఈతని వయస్సు 33. రెండవ టౌన్ పోలీస్ స్టేషన్ ఇన్‌స్పెక్టర్ డ్రైవర్‌ను అదుపులోనికి తీసుకుని కేసు నమోదు చేశారు. సి. ఐ. కృష్ణమూర్తి పర్యవేక్షణలో ఎస్. ఐ. శ్రీరాములు దర్యాప్తు చేస్తున్నారు. ఈ సంఘటన రాత్రి 11 గంటలకు మెయిన్ రోడ్‌లో జరిగింది. (కం)

స్కూల్ ఆఫ్ కరెస్పాండెన్స్ కోర్సెస్

ఆంధ్రా యూనివర్శిటీ, విశాఖపట్నం-530003.

ప్రవేశ ప్రకటన - ఆఖరు తేది పొడిగింపు

1983-84 విద్యా సంవత్సరములో ఈ క్రింద ఇవ్వబడిన కోర్సులకు ప్రాస్పెక్టస్ మరియు అప్లికేషన్ ఫారములు జారీచేయుటకు, పూర్తిచేయబడిన అప్లికేషన్ ఫారములను తిరుగ పంపుటకు ఆఖరు తేది 7-11-1983 వరకు వరకు పొడిగించబడినది.

1. ఇన్‌స్ట్రక్టర్ కోర్సు, 2. బి.ఏ., 3. బి.కామ్., 4. బి.ఎస్.సి., 5. ఎం.ఏ., ఎకనమిక్సు, 6. ఎం. ఏ. ఇంగ్లీషు, 7. ఎం.ఏ. పబ్లిక్ అడ్మినిస్ట్రేషన్ 8. ఎం. కామ్, మరియు 9. కోపరేషన్ అండ్ రూరల్ పబ్లిసిటీలో పోస్టు గ్రాడ్యుయేట్ డిప్లొమా.

ఆసక్తి గల అభ్యర్థులు ప్రాస్పెక్టసు మరియు దరఖాస్తు ఫారం కోసం రు.5 డిమాండు డ్రాఫ్టు/మనిఆర్డరుద్వారా చెల్లించి ఈ దిగువ పేర్కొనబడిన చిరునామాకు వ్రాసి కొనవలెను. అభ్యర్థులు రుసుము స్కూలు కౌంటరు వద్దనుకూడ చెల్లించి దరఖాస్తు ఫారం, ప్రాస్పెక్టసు పొందవచ్చును. పిస్టలు అర్డర్లు, చెక్కులు, బ్యాంకువలాలు అంగీకరించబడవు.

వాల్తేరు:
తేది 5.10.1983

ప్రొఫెసర్ వి. అబ్రహాం.
డైరెక్టర్.

రు. 40,000 బహుమతులు

మొదటి బహుమతి
రాజదూత్ మోటార్ సైకిల్ రేరా రు. 9000/- నగదు.

రెండవ బహుమతి
టూ-ఇన్-వన్ స్టీరియో రేరా రు. 4000/- నగదు.

110 కాన్సోలేషన్ బహుమతులు
(i) ఎలక్ట్రిక్ స్టౌవ్, వంటకు రు. 265/-రేరా
(ii) ఆర్ కేర్డ్ ప్రొజెక్టర్ రు. 180/- రేరా
(iii) అపెండిక్స్ డిజైన్ పేర రు. 60/- ఎలక్ట్రిక్ కేటిల్.

ఈ ప్రకటన కృతజ్ఞతా అమ్మకాలకు సంబంధం.

ఈ క్రింద మూడు పరీక్షల్లో, ఏ పరీక్షలోనైనా కూడా 57 పరీక్షా పేపర్లలో 15 పేపర్లు 23 పరీక్షా అంకెలు వచ్చేలా.
18+23+16 = 57 ఉదాహరణ
17 19 21
22 15 20

పూర్తి రేయసంబంధాల్లో: ఒకే పేపరులో ఎక్కువ మార్కులు 60 పరీక్షా పేపర్లు, మూడు పరీక్షల్లో 16 నుండి 24 వరకు అంకెలు వాడాలి.

నిబంధనలు:
ఒక్క పేపరుకంటే ఎక్కువ పరీక్షా పేపర్లు అంగీకరిస్తాం. పరీక్షా తేదీనాటి పరీక్షలు తెలియజేస్తాం. ఈ పథకాన్ని వారికి తిరిగి పంపిస్తాం. మా ఎంట్రీలను 10 రోజుల్లో పంపండి. మా పరీక్షా పథకం ఇంగ్లీషులోనూ, హిందీలోనూ వ్రాయబడింది.

NATIONAL TRADING COMPANY
8896, Shidipura Karol Bagh New Delhi - 5.

కేరళ స్టేట్ లాటరీస్

No. Pub/186/Results/83/DSL Dt. 12-10-1983

తేది 12-10-1983వ పాతపనిచేయుచున్న జిల్లా అయిరూర్, కళాయంపాలెంలో జరిగిన 186వ డ్రా ఫలితములు.

మొదటి బహుమతి : V-113839 రూ. 7,00,000
కన్సోలేషన్ బహుమతి : రూ. 1,000.
R-113839 S-113839 T-113839 W-113839
రెండవ బహుమతి : R-288193. రూ. 50,000
మూడవ బహుమతి : రూ. 10,000.
R434853 S429505 T121002 V398632 W433341
నాల్గవ బహుమతి : రూ. 1,000.

R	S	T	V	W
144473	128510	325784	431819	376305
230520	444006	190677	198829	180863
144364	451028	351666	254804	281837
415900	217100	109028	467203	306198
179319	348831	248632	192012	324951

అయిదవ బహుమతి : రూ. 500.

252002	396079	332176	306922	132599
124300	277845	390943	226918	186131
416508	309364	208618	379343	196955
446136	161634	269102	201821	386905
235853	135086	420156	246207	220439
385205	260074	224829	453954	140489
439598	367995	170812	369680	444785
214505	338771	457586	364862	400350
247993	402048	385557	418596	180396
278979	332197	207315	353543	101694

ఆరవ బహుమతి రూ. 100. అన్ని సీరీస్‌లలోనూ ఈ క్రింది అయిదు నంబర్లతో అంతమగు అన్ని నెంబర్లకు. 77735 22993 78622 76192 24348 18907 38691 89053 86307 29020

ఏడవ బహుమతి రూ. 50. అన్ని సీరీస్‌లలోనూ ఈ క్రింది నాలుగు నంబర్లతో అంతమగు అన్ని నెంబర్లకు. 9931 3766 5598 9935 2904 4937 5182 8103 5164 1631

ఎనిమిదవ బహుమతి రూ. 20. అన్ని సీరీస్‌లలోనూ ఈ క్రింది మూడు నంబర్లతో అంతమగు అన్నినెంబర్లకూ : 719 102 542 306 721.

లక్కీబహుమతి రూ. 10. చివరరెండునంబర్లు '39'తో అంతమగు అన్నిటిక్కెట్లకు.

టిక్కెట్లు దాలు చేయు విషయములో అజాగరూకతవలన నష్టము నివారణకు టిక్కెట్లు వెనుకగల సూచనలు చూడండి. ఫలితాలు ప్రకటనలో మిక్కిలి శ్రద్ధ తీసుకొనబడినది. అయినప్పటికిని విజేతలు కేరళ ప్రభుత్వ గెజెట్‌లో ప్రచురించిన ఫలితాలు సరిచూసుకొనగలరు.

గరిష్ట సంఖ్యలో టిక్కెట్లు అమ్మినందుకు బహుమతికి అర్హులైన ఏజెంట్లు:

(1). సి. విద్యాధరన్, మంజాల జేకరి, కిట్టిలోడ్, ఆలెప్పీ—రూ.2000. (2). జి. ఎల్. అగర్వాల్, కేరళ న్యూ హెూటల్ స్టాల్స్, రవుండ్ పోల్, త్రివాండ్రం—1. రూ.1000. (3). వాసుదేవరణని, 17వ క్రాస్, కిల్పాక్ రోడ్, బెంగుళూరు—53 రూ. 1000. (4). ఎం. మహమ్మద్ ఖాన్ అండ్ బ్రదర్స్, లక్కీ సెంటర్, ఈస్ట్ ఫోర్ట్, త్రివేంద్రం రూ.500. (5) పబితా వి. ఆదప్ప స్టేట్ లాటరీ డిస్ట్రిబ్యూటర్స్ సాంగన్‌కట్టా, మంగళూరు రు.500. (6) ఎస్.ఎస్. మణియన్ న్యూస్‌పేపర్, రాబిన్‌సన్ రోడ్, పాల్ఘాట్ రూ. 250. (7). మహాలక్ష్మి బోల్, మెజిస్టిక్ సినిమా ఎదురుగా, బెంగుళూరు—9. రూ. 250. (8)సత్‌దేవ్ భారతి సి-3/2 శక్తి ఆఫ్ కైలాస్ డి.డి.ఎ. ఫ్లాట్, న్యూఢిల్లీ, రు. 200 (8బి). జి.ఎస్. ఛాతియా, ఛాతియా లక్కీ సెంటర్, ఎడ్గారోడ్, కొత్త గుజరాత్ కాటన్‌మిల్లు ఎదుట, అహ్మదాబాద్—10. రూ. 200. (9). డి.ఎస్. వెంకటనారాయణశెట్టి, దేవతాపాల్, దొడపేట, కోలార్ రు.200.

ఈ నెలలో మరో గొప్ప అవకాశం
తదుపరి లక్కీ డ్రా 30-10-1983
మా 187వ డ్రా లో
40331 బహుమతులలో రూ. 1503950 ల విలువ.
మొదటి బహుమతి రూ. 7 లక్షలు
టిక్కెట్లు A, B, C, D మరియు E సీరీస్‌లు
టిక్కెట్టు వెల రూ. 2/-మాత్రమే
Gram: 'Kerlot' Phone: 65230/65193/63448

వికాస్‌భవన్,
తిరువనంతపురం—695033.

కె. మాధవన్ పిళ్ళాయ్,
డైరెక్టర్ ఆఫ్ స్టేట్ లాటరీస్.

Printed and published for Nageswara Rao Estates Private Ltd., by S. Nageswara Rao at the Andhra Patrika Press, Basheer Bagh, Hyderabad-29, Editor: S. Radhakrishna, Phones: 36992, 85867.

వరంగల్ జిల్లాలో వరద బీభత్సం దృశ్యాలు

వరంగల్‌లోని రైల్వేగేటు ప్రాంతంలోని దృశ్యం. ఇండస్ట్రీ మునిగిపోయాయి. రైస్ మిల్లులన్నీ నీళ్లతో నిండిపోయాయి.

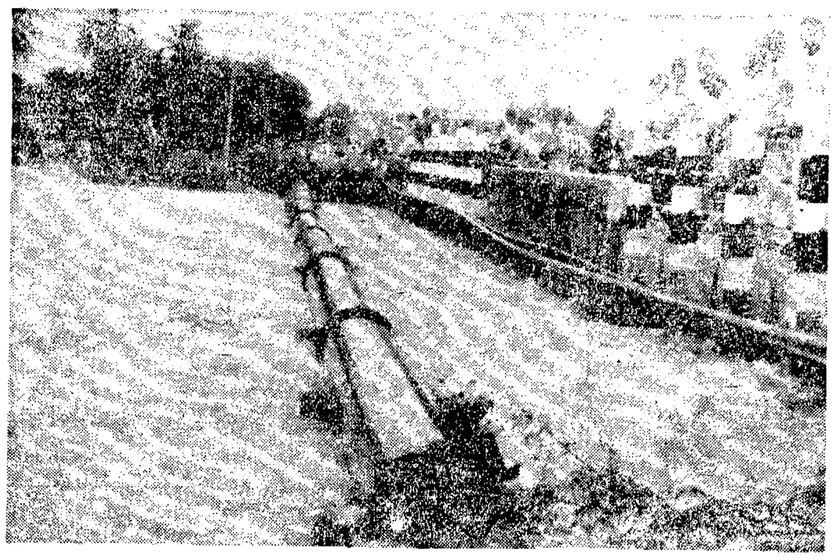

తల్లి కూతుళ్ళని పొట్టన పెట్టుకున్న వడెపల్లి చెరువు వరదనీరు. నయీంనగర్ బ్రిడ్జిదగ్గర దృశ్యం. దీని కాలవడికి బ్రిడ్జి బాగా దెబ్బతింది. పైపులైన్ దెబ్బతినడంవల్ల వరంగల్‌కు మంచినీటిసరఫరా ఆగిపోయింది.

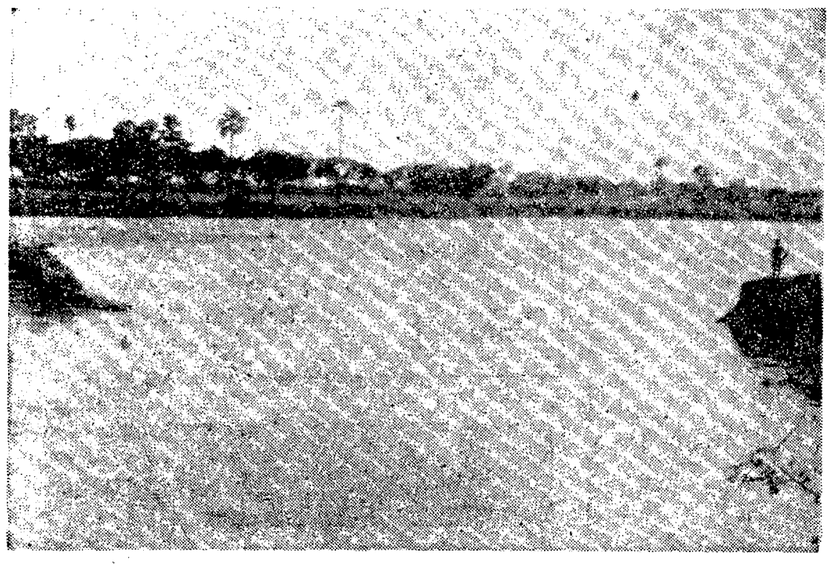

"ఆ కేరు పొంగి పొరలింది వర్ధన్నపేట వంతెన ధ్వంసమయింది"

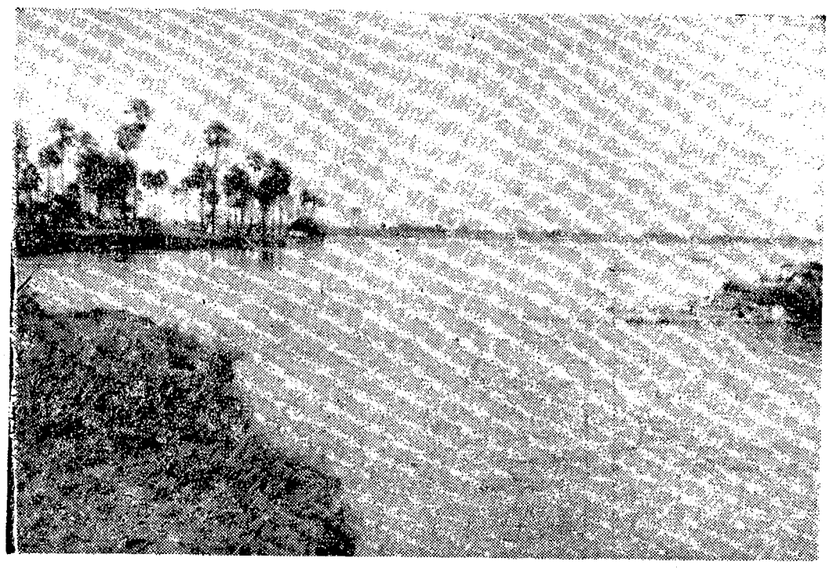

"ఏవీ ఆ ఇళ్లు....కనిపించవే!" కంచనపల్లి గ్రామాన్ని తన గర్భంలోకి ఇముడ్చుకున్న వరదనీరు.

ప్రదర్శకుల సంఘం అధ్యక్షుడిగా లహోటీ ఎన్నిక

హైదరాబాదు, అక్టోబరు 18:

హైదరాబాద్ ఫిలిమ్ ఎగ్జిబిటర్ల సంఘానికి అధ్యక్షుడిగా శ్రీ రమేష్ చంద్ర లహోటీ 17వ సారి ఏకగ్రీవంగా ఎన్నికయ్యారు. ఇతర కార్యవర్గం వివరాలు: ఎస్. అయ్యప్పన్ ఉపాధ్యక్షులు, బి. మదన్ మోహన్ రెడ్డి కార్యదర్శి, దరంసింగ్ సంయుక్త కార్యదర్శి, విక్రమాదిత్యరావు కోశాధికారి, ఎస్. ఎస్. లాల్ కె. భాస్కరరావు, బి. డి. పర్వాని, జె. బి. పటేల్, గాస్ పింగ్, టి. రామస్వామి, శ్రీనివాసరెడ్డి, జాఫర్ అలీ సభ్యులు.

అమెరికా అంతరంగిక శాఖకు కొత్త మంత్రి

వాషింగ్టన్, అక్టోబర్ 18:

జాతీయ భద్రతా వ్యవహారాల సలహాదారు శ్రీ విలియం క్లార్క్‌ను అంతరంగిక శాఖ మంత్రిగా శ్రీ రోనాల్డ్ రీగన్ నియమించారని విదేశాంగ శాఖ ప్రకటించింది. శ్రీ క్లార్క్ బదిలీ, పదోన్నతి ఈమధ్యనే జరిగింది. విదేశాంగ మంత్రి శ్రీ షుల్జ్ కూడా ముఖ్యమయిన విధ్వంసాలు తనకు తెలియకుండానే జరుగుతున్నాయనే అభిప్రాయానికి వచ్చారు. ఇంతకూ శ్రీ క్లార్క్ స్థానంలో ఎవరు వస్తారు. అనేదానిపై అంతా ఆదాలపడి వుంటుంది.

ఒకవేళ క్లార్క్ సహాయకుడుగా వున్న రాబర్ట్ మెక్‌ఫర్లేన్ గమనిక వస్తే విదేశాంగశాఖ పదోన్నతికి ఎలాంటి ప్రమాదమూ ఉండదు. కాని సమితిలో రాయబారి జీన్ కిర్కపాట్రిక్ గమనిక వస్తే అమెరికా క్లార్క్‌వలెనే విదేశాంగశాఖకు పెద్ద ఆటంకంగా ఎదురవ్వచ్చు. ఏ దయి నా అమెరికాలో అర్థమైనదే అధికారం. ఆయన మెప్పు పొందినవారెవరు అన్న దానిపైనే తతంగ నడుస్తుంది.

తలనొప్పి, ఒళ్లునొప్పులు, వేణుకులను తక్షణముగా నివారించును
పేన్‌జోన్ బామ్

విజయవంతమైన 12వ సంయుక్త వారము
రోజూ 3 ఆటలు
2-30 6-00 9-00
శ్రీరంగనీతులు
సుదర్శన్ 70 ఎంఎం
ఏ/సి—హైదరాబాద్
అంజలి
సికిందరాబాదు
రామా ఏ/సి వినోదా డీలక్స్
వరంగల్ ఏ/సి—కమ్మం
రామా కొత్తగూడెం
అడ్వాన్స్ బుకింగ్:—సుదర్శన్ 70ఎంఎం లో రోజూ ఉ. 11 నుండి మ. 1 గం. వరకు. మరియు సా. 4 నుండి 5 గం. టల వరకు గలదు.

అక్టోబర్ 28న విడుదల!
కలెక్షన్ బ్యూటీ నళిని ఉదయ చందాల చూడండి!
విజయ అపజయ క్రియేషన్స్
ప్రేమసాగరం
నిర్మాత: సుధాకర్ ముందలపే
దర్శకత్వం, సంగీతం, స్క్రీన్‌ప్లే, దర్శకత్వం: టి. రాజేందర్

107 స్థానాల్లో వోటర్ల వివరాలు

హైదరాబాద్, అక్టోబర్ 18:

రాష్ట్రంలోని 107 పట్టణ, గ్రామీణ నియోజకవర్గాల్లో కొత్త ఓటర్ల గణనలు తయారు చేయటానికి అక్టోబరు 20 నుంచి నవంబరు 14 వరకూ ఇంటింటికీ వెళ్తారు. హైదరాబాదు, సికింద్రాబాదులలో కూడా వివరాల సేకరణ జరుగుతుంది.

విజయవంతమయిన 10వ సంయుక్త వారము
దేవి-శ్రీదేవి
బాలనటుడు మాస్టర్ వెంకటేశ్వరరావు కిషోర్ కుమార్
బసంత్ ఏ/సి—హైదరాబాద్ మ. 2.30 6.00 9.00
జ్యోతి ఏ/సి—రామచంద్రపురం 3-00 6-15 9-15
సుదర్శన్ 35 ఎంఎం ఏ/సి—హైదరాబాదు రోజూ ఉ. 11-30 గంటలకు
రాజేశ్వర్ ఏ/సి సికిందరాబాద్ మధ్యాహ్నం 11 గం. ఆటలు.
శ్రీ గిరిజా పిక్చర్ ప్యాలెస్ వరంగల్
వెంకటేశ్వర విద్యానగర్
సుందర్ ఏ/సి—కమ్మం బాలకృష్ణ కరీంనగర్
అశోక్ మానుకోట
అడ్వాన్స్ బుకింగ్—హైదరాబాదులో అన్ని థియేటర్లలో ప్రతి ఆటకు ఒక గంట ముందుగా యివ్వబడును.
నైజాం—నిర్మాతలు పిలింస్.

జిల్లాలో 20 మంది మృతి; రు 25 కోట్లు నష్టం

వరంగల్ అక్టోబర్ 18:

వరదల కాటికి జిల్లాలో మరిణించిన వారి సంఖ్య ఇరవైకి చేరుకుంది. సుమారు రూ. 25 కోట్లకుపైగా నష్టం వాటిల్లి వుంటుందని జిల్లా కలెక్టర్ శ్రీ వి. పి. జౌహరి పేర్కొన్నారు.

నల్లబెల్లి గ్రామంలో టి. నర్సయ్య అనే యువకుడు బాగులో కొట్టుకుపోయినట్లు సర్పంచ్ తెలిపారు. వున్నేటి గ్రామంలో ఇల్లు కూలి ఒకరు మరణించారు. బాగులో కొట్టుకొని వస్తున్న కలపను పట్టుకుందామని మూర్ఖంగా ప్రయత్నించిన లింగయ్య అనే ఇంతవరకు తెలియని ఆ గ్రామానికి చెందిన వ్యక్తులు తెలిపారు. ముదుగు వాగు వరదలో జరిగిన లారీ ప్రమాదంలో ఒకరు, కంచనపల్లి గ్రామంలో తండ్రిచిన్న కొండయ్య అను మహిళ, లాల్‌బహదూర్‌నగర్‌లో ఇల్లుకూలి ఒకరు, నయీంనగర్‌లో ముగ్గురు, హనుమాన్ నగర్‌లో ఒకరు మరణించినట్లు స్థానికులు తెలిపారు. వర్ధన్నపేటలో 6 వాలు, పెద్ద పెండ్యాల వాగులో 4 శవాలు కొట్టుకొని పోవడం తాను చూసినట్లు కొందరు వ్యక్తులు తెలిపారు. దీనితో మొత్తం మృతుల సంఖ్య ఇరవైకి చేరుకుంది. అయితే అధికారయంత్రాంగం వారి చేసిన ప్రకటన ద్వారా కేవలం ఎనిమిది మంది మాత్రమే మరణించినట్లు తెలుస్తోంది.

కొమాళ్ళ, రామనాపూర్, వర్ధన్నపేట, నెల్లికుదురు, ధర్మారం, జమ్మికుంట, కరీంనగర్ తదితరాలు ధ్వంసమై పోయాయి. రవాణాపరంగా ప్రజలు కూడా ధ్వంసమైంది.

జిల్లాలో పాడు చేసిన 9 లక్షల ఎకరాల్లో సుమారు 6వ్వరలక్షల ఎకరాలపంట వరద పాలయింది. పంటలు రోడ్లు మొదలైన అన్ని నష్టాల్ని అంచనా వేస్తే సుమారు రూ. 25 కోట్లకుపైగా నష్టం వాటిల్లి వుంటుందని జిల్లా కలెక్టర్ శ్రీ వి. పి. జౌహరి తెలిపారు. ఇందులో కేవలం పంటలకు రు 15 లక్షలకు పైగా నష్టం వాటిల్లి వుంటుంది. ఇంతకుముందు ఆగస్టులో సంభవించిన తుఫాను, వరదలకు రు 35 కోట్ల నష్టం సంభవించింది. రు. 18.5 లక్షల నిధుల్ని ప్రభుత్వం విడుదల చేసింది.

వరినంట పూర్తిగా వరదపాలయింది. మిగిలిన పొలాల్లో నీరు నిలిచి వుండిగా వేలాది ఎకరాల్లో ఇసుక మేట వేసింది. మిర్చి, వత్తి, పొగాకు పంటలు నామరూపాలు లేకుండా పోయాయి. జిల్లాలో మొత్తం 2000 కి. మీ వరకు రోడ్లు ధ్వంసమై పోయాయి. వీటిలో "ఆర్ అండ్ బి"కి చెందిన రోడ్లు 1100 కి. మీ. అయితే, 1500 కి. మీటర్ రోడ్లు పంచాయతీరాజ్‌కు చెందినవి. రోడ్లు భవనాల శాఖకు చెందిన 6 కాజ్‌వేలు కూలిపోయాయి. రెండు ప్రధానమైన వంతెనలు పూర్తిగా ధ్వంసమైనాయి. 235 చెరువులకు గండ్లు పడినాయి. పెద్దాల వాగుపై గడివి కొండపరకు పూడినా హైదరాబాదునుండి వరంగల్‌కు ఇంకా రాకపోకలు ప్రారంభం కాలేదు.

గూడూరులో చాలా ఇళ్ళు కూలి పోయాయి. భద్రాపూర్, జనగామ, చేర్యాల, కొడకండ్ల, నర్సంపేట, వర్ధన్నపేటల్లో తీవ్రమైన నష్టం వాటిల్లింది. ములుగు, కరీంనగర్, హైదరాబాద్, ఖమ్మంలోని తెగిపోయి వరంగల్ జిల్లా బయటకు ప్రవహించి పంటలకు తీసుకుంటా పోయింది. కంచనపల్లి గ్రామంలో 600 కు పైగా ఇళ్ళు కూలిపోయాయి. ఆ వాళ్ళు గ్రామంలోనే ఇద్దరు వ్యక్తులతోసహా 300 కు పైగా జంతువులు చనిపోవటం జరిగింది. ఎస్. కోటలో 5వేల గ్రామాలు, 550 గేదెలు తడిసిపోయి ఇళ్లు సమాధానం అందింది. రామప్ప, లక్నవరం, పాకాల చెరువులకు ఎలాంటి ప్రమాదం వాటిల్లలేదు.

ఓట్యాల సమితి ప్రాంతంలో 30 గ్రామాలు వరద తాకిడికి గురయినాయి. 3000 ఎకరాల వరికైతు వరదల పాలయింది. 50 అంగల్ మోటర్లు కొట్టుకు పోయాయి. చలివాగు మోరంచపల్లివాగు, మానేరు పొంగి ప్రవహిస్తున్నాయి.

వరదల్లో సంభవించిన అసు, ప్రాణ నష్టాల వివరాలు ఇంకా అందుతూనే వున్నాయి.

సహాయ సహకారాలు అందిస్తున్న జిల్లా కలెక్టర్ శ్రీ వి. పి. జౌహారి, పోలీసు శాఖని అభినందించ వలసిందే. రాత్రింబవళ్ళు పాటుపడి సమర్థించి ఆదుకుంటున్నారు. (ఇ)

వరంగల్ హత్యలపై న్యాయ విచారణ జరగాలి

హైదరాబాదు, అక్టోబరు 18:

వరంగల్ జిల్లాలో రాజకీయ హత్యలపై న్యాయ విచారణ కోరుతూ, సచివాలయం వద్ద ఒకరోజు నిరాహార దీక్ష ప్రారంభించిన జనతా పార్టీ శ్రీ దామోదర్ రెడ్డి, శ్రీ వెంకటరెడ్డిలను పోలీసులు ఆస్పత్రికి తరలించడం. వారిపై అత్యహత్యా ప్రయత్నం కేసులు పెట్టడాన్ని రాష్ట్ర యువ జనతా ప్రధాన కార్యదర్శి శ్రీ జి. వి. నరసింహారెడ్డి ఖండించారు. ప్రభుత్వం తీసుకున్న ఈ చర్య ప్రజాస్వామ్యానికి, గణతంత్రానికి విరుద్ధమని విమర్శిస్తూ, వరంగల్ సంఘటనల గురించి వెంటనే న్యాయ విచారణ జరిపించాలని ఆయన కోరారు.

వేములవాడ పంచాయతీ రాజ్ ఉపాధ్యాయుల సంఘం

వేములవాడ, అక్టోబర్ 18

పంచాయతీరాజ్ ఉపాధ్యాయ సంఘం వేములవాడ శాఖ కార్యవర్గ ఎన్నికల ఇటీవల జరిగాయి. శ్రీయుతులు పి. హెచ్ శివన్నాపు, అధ్యక్షులు, ఆర్. రాంమోహన్ రావు, సి. హెచ్ హనుమిరెడ్డి, ఉపాధ్యక్షులు ఎ. రాజేశ్వరి శర్మ, ప్రధాన కార్యదర్శి ఎస్. అన్నయ్య, ఎ. శంకరయ్య సంయుక్త కార్యదర్శులు

దీపావళి పండుగ సందర్భంగా గొప్ప తగ్గింపు
13-10-1983 నుండి 3-11-1983 వరకు
రు. 1200/- (లేబిల్ రేటు) లోపు చీరలపై 10%+20%
(10% తర్వాత రూ. 200 లకు మించకుండా తగ్గింపు)
రు. 1200/- (లేబిల్ రేటు) మించిన చీరలపై 10%+15% తగ్గింపు!
సరికొత్త స్టాకు వచ్చియున్నది.
వివాహాది శుభకార్యములకు వలయు అవలైన పెండి జరీలతో తయారుచేయబడిన కంచి పట్టు చీరలు, లంగాలు కంచి ధరలకే మా బ్రాంచీలలో లభించును.
సేలం సొసైటీవారి సేలం పంచెలు, కండువాలు మా బ్రాంచీలలో పై రిబేటుపై లభించును.
కంచి కామాక్షమ్మ పట్టు చేనేత కో-ఆపరేటివ్ సొసైటీ లిమిటెడ్ No. G. 1612
హెడ్ఆఫీసు: 16ఎ, గాంధీరోడ్, కాంచీపురం-1.
బ్రాంచీలు:
★ మసీదువీధి, అరండల్‌పేట, విజయవాడ-2 ఫోన్: 77875.
★ 27-2వ అగ్రహారం, సేలం-1.
★ 231/13 కృష్ణా మార్కెట్, చిక్‌పేట, బెంగుళూరు-53.
★ ఉమ్మిడియార్స్ షాపింగ్ సెంటర్, అన్నాశాలై, మద్రాసు-2.
ఉపాధ్యక్షులు: ఎ. కె. అళ్వార్ కార్యదర్శి: వి. చెన్నిసాదన్
రిబేటు కాలంలో అన్ని సెలవు రోజులు కూడా షాపు తెరచియుండదును.

కోడిగ్రుడ్డు ధరలు

హైదరాబాదు, అక్టోబరు 18:

కొమరగిరి ధరనూటికి రు. 42.00
బొబ్బిలి అమ్మకందరనూటికి రు. 44.00
పిల్లరి అమ్మకందరనూటికి రు 45.00

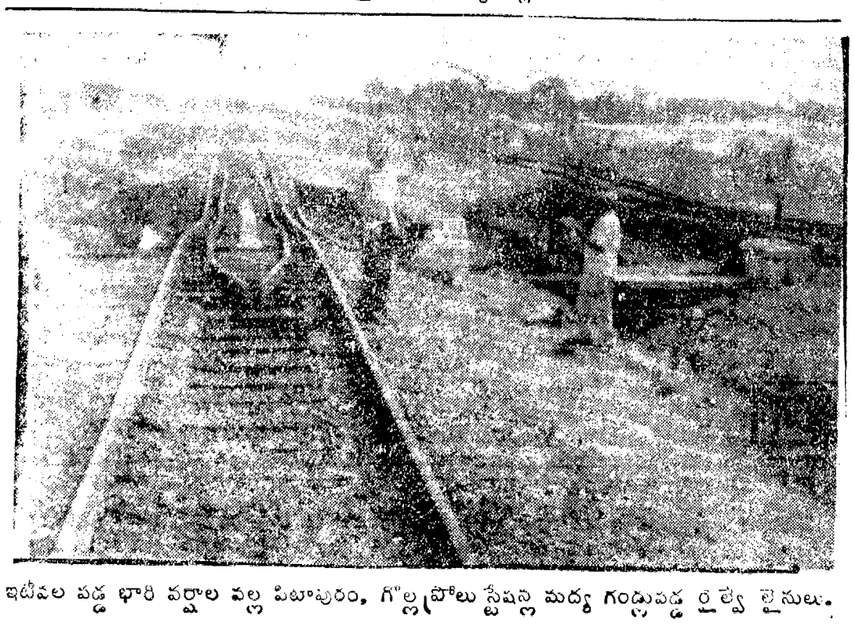

ఇటీవల పడ్డ భారీ వర్షాల వల్ల పిఠాపురం, గొల్లప్రోలు స్టేషన్ల మధ్య గండ్లుపడ్డ రైల్వే లైనులు.

మారని మనుషులు - మారిన విలువలు!
యువత యిచ్చిన పిలుపు!
విజయదశమి శుభాకాంక్షలతో
ఉత్తరం పిక్చర్స్
నేటి భారతం
కళాప్రపూర్ణ: దర్శకత్వం కృష్ణ
నిర్మాత: పోకూరి వెంకటేశ్వరరావు
విజయవాడ — వినోదా పిక్చర్ పాలెస్ మరియు రేస్ మహల్ ఏ.సి. లలో ప్రతి రోజూ 4 ఆటలు గలవు.